

# Industria Alimentaria

## Normativas

### 10524-2012 04

Esta norma pretende servir de directriz y tiene por objeto facilitar el mantenimiento de unas condiciones plenamente higiénicas en relación con el vestuario de trabajo cuando se manipulan productos alimenticios.

La norma está redactada en términos generales para todos los ámbitos en los que se fabrican, tratan o comercializan productos alimenticios y tiene por objeto permitir una selección y manipulación de la ropa de trabajo que cumpla los respectivos requisitos relacionados con la higiene. Esta norma no trata los aspectos relativos a la seguridad de los trabajadores de conformidad con las Directivas de la UE sobre equipos de protección individual, 89/656/CEE [1] y 89/686/CEE [2].

Las disposiciones legales relativas a los productos alimenticios y, en su caso, la normativa sectorial en materia de salud y seguridad en el trabajo (normativa de prevención de accidentes) no se ven afectadas.

Identifica como debe de ser la ropa de trabajo y sus extensiones, qué parámetros debe de cumplir la capa exterior de la indumentaria en cuanto a composición, comodidad del usuario, estabilidad dimensional del tejido, pilling, tracción y resistencia a la rotura, solidez al lavado, al agua e hipocloritos, además indica las buenas prácticas de lavandería y la morfología de la prenda, como por ejemplo que no tengan bolsillos exteriores, etc.

### HACCP

Establecen los principios del Sistema de Análisis de Peligros y de Puntos Críticos de Control (HACCP) adoptados por la Comisión del Codex Alimentarius (CCA) y es compatible con la aplicación de sistemas de gestión de calidad, como la serie ISO 9000. Puede aplicarse a lo largo de toda la cadena alimentaria, desde el productor primario hasta el consumidor final, y su aplicación deberá basarse en pruebas científicas de peligros para la salud humana, además de mejorar la inocuidad de los alimentos, la aplicación del sistema de HACCP puede ofrecer otras ventajas significativas, facilitar asimismo la inspección por parte de las autoridades de reglamentación, y promover el comercio internacional al aumentar la confianza en la inocuidad de los alimentos.

La inocuidad de los alimentos se asegura principalmente mediante el control en el punto de origen, el control de la planificación y formulación del producto y la aplicación de buenas prácticas de higiene durante la producción, la elaboración (incluido el etiquetado), la manipulación, la distribución, el almacenamiento, la venta, la preparación y el uso, junto con la aplicación del Sistema de HACCP.



### IFS Food

El objetivo de la Certificación IFS Food es evaluar si las actividades de procesado de un fabricante son capaces de producir productos que sean seguros, legales y que cumplan con las especificaciones del cliente. Es por ello que tanto la seguridad como la calidad del producto son componentes esenciales de todas las Normas IFS. La Evaluación IFS se centra en el producto y el proceso y garantiza que se asegura el desarrollo de productos de alta calidad mediante los correspondientes procesos operativos.

Toda la ropa de protección deberá ser lavada a fondo regularmente en la propia compañía, por una lavandería subcontratada o por los propios empleados. En las áreas de trabajo en las que se requiera el uso de gorros o cubre-barbas (protectores), se cubrirá completamente el pelo, para evitar la contaminación del producto. Esta decisión deberá estar justificada por la evaluación del riesgo.

Los requisitos definidos deberán incluir, como mínimo:

- Suficiente separación entre la ropa sucia y limpia en todo momento.
  - Condiciones de lavado definidas en cuanto a temperatura del agua y dosis de detergente.
  - Prevención de la contaminación hasta el uso.
- La eficacia del lavado se controlará adecuadamente.





# CASACA y PANTALÓN MICROFIBRA

HidroFlex

Sin Bolsillos externos

Unisex



Pantalón con un bolsillo interior con velcro



**Mod. Lovaina**  
Código 112214



**Tallas:**  
De la XS a la 3XL

**Composición:**  
100% Poliéster  
132 gr/m<sup>2</sup>

**Colores:**  
Blanco



New  
New  
New



**Mod. Reno**  
Código 114019

**Tallas:**  
De la XS a la 3XL



**Composición:**  
100% Poliéster  
132 gr/m<sup>2</sup>

**Colores:**  
Blanco



New  
New  
New

# CASACA

Sin bolsillos

Puño elástico

Unisex

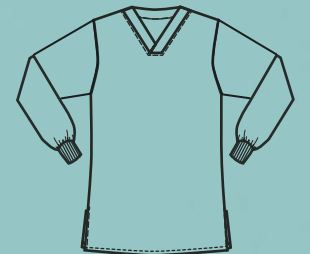

**Mod. Las Vegas**  
Código 114018

**Tallas:**  
De la XS a la 3XL

**Composición:**  
65% Poliéster  
35% Algodón  
195 gr/m<sup>2</sup>

**Colores:**  
Blanco



# CASACA

Sin bolsillos

Manga corta

Unisex



New  
New  
New



Mod. Los Ángeles

Código 114017

Tallas:

De la XS a la 3XL

Composición:

65% Poliéster

35% Algodón

195 gr/m<sup>2</sup>

Colores:

Blanco



Pantalón:

Mod. Bruselas

Código 112213



New  
New  
New

# PANTALÓN

## Goma Entera

Sin bolsillos externos

Un bolsillo interior

con velcro

Unisex



Mod. Bruselas

Código 112213

Tallas:

De la XS a la 3XL

Composición:

65% Poliéster

35% Algodón

195 gr/m<sup>2</sup>

Colores:

Blanco

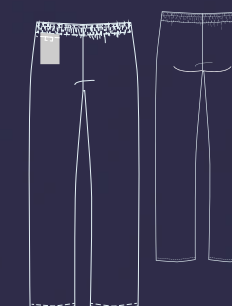



New  
New  
New

# BATA

con tapeta,  
broches ocultos,  
puño en manga y  
bolsillo interior

Unisex



Mod. Manchester

Código 113614

Tallas:

De la XS a la 2XL

Composición:

65% Poliéster

35% Algodón

195 gr/m<sup>2</sup>

Colores:

Blanco



# BATA

Bata con tapeta, velcro, puño en manga y bolsillo interior

Unisex

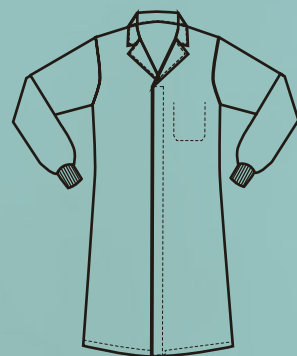

# New New New



**Mod. York**  
Código 113615



**Tallas:**  
De la XS a la 2XL

**Composición:**  
65% Poliéster  
35% Algodón  
195 gr/m<sup>2</sup>

**Colores:**  
Blanco





New  
New  
New

# Casulla

## Reversible

Unisex

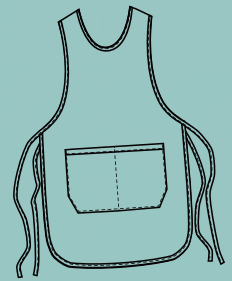

**Mod. Bayona**  
Código 110805

**Talla:**  
Única

**Composición:**  
65% Poliéster  
35% Algodón  
195 gr/m<sup>2</sup>

**Colores:**



00  
Blanco



# Cofia

Visera y recoge pelo de rejilla  
Pack 5 Unidades

New  
New  
New



**Mod. Coimbra**  
Cód 111219

**Talla:**  
S, M, L

**Composición:**  
65% Poliéster  
35% Algodón  
Rejilla 100% Poliéster

**Colores:**

00 Blanco



# Gorra

con visera y parte superior con rejilla  
Pack 10 Unidades

New  
New  
New



**Mod. Óbidos**  
Cód 111218

**Talla:**  
S, M, L

**Composición:**  
65% Poliéster  
35% Algodón  
Rejilla 100% Poliéster

**Colores:**

00 Blanco





**Cofia**  
Recoge Pelo  
Pack 10 Unidades

**Mod. Elvas**  
Cód 111215 Blanco  
Cód 111215C Colores

**Talla:**  
-S, M, L

**Composición:**  
65% Poliéster  
35% Algodón  
195 gr/m<sup>2</sup>

**Rejilla 100% Poliéster**  
-125 gr/m<sup>2</sup>

**Colores:**

- 69 Marino
- 00 Blanco
- 77 Verde Botella



# Cofia

Visera Color  
Rejilla al tono  
Pack 10 Unidades

**Mod. Maia**  
Cód 111211C

**Talla:**  
Única

**Composición:**  
65% Poliéster  
35% Algodón  
195 gr/m<sup>2</sup>

**Rejilla 100% Poliéster**  
-125 gr/m<sup>2</sup>

**Colores:**

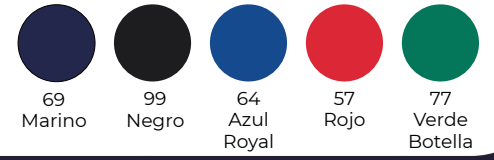

# Cofia

Visera Color  
Rejilla blanca  
Pack 10 Unidades

**Mod. Maia**  
Cód 111211

**Talla:**  
Única

**Composición:**  
65% Poliéster  
35% Algodón  
195 gr/m<sup>2</sup>

**Rejilla 100% Poliéster**  
-125 gr/m<sup>2</sup>

**Colores:**

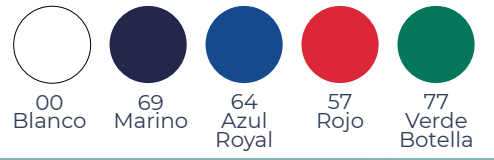



## Balaclavas Sarga

**Mod. Guarda**  
Cód 111220

**Talla:**  
Única

**Composición:**  
65% Poliéster  
35% Algodón  
195 gr/m<sup>2</sup>

**Colores:**  
00 Blanco 

## Manguitos Sarga

**Mod. Berlín**  
Cód 120001

**Talla:**  
Única

**Composición:**  
65% Poliéster  
35% Algodón  
195 gr/m<sup>2</sup>

**Colores:**  
00 Blanco 



## Balaclavas Rejilla

Pack 10 Unidades

**Mod. Sintra**  
Cód 111221

**Talla:**  
Única

**Composición:**  
Rejilla 100% Poliéster

**Colores:**  
00 Blanco 

## Manguitos PVC

**Mod. Bremen**  
Cód 120000

**Talla:**  
Única

**Composición:**  
75% PVC  
25% Poliéster  
(Malla interna)

**Colores:**  
00 Blanco 





## Mascarilla Conformada Adulto con vivo

Ref.120009 (Adulto)

**Colores:**



00 Blanco



Hasta **50** LAVADOS

**Características**

- Mascarillas fabricadas en en tejido tricapa de **poliéster/poliamida** y tejido interior popelín de **poliéster/algodón**.
- Norma **UNE 0065:2020** y **CWA 17553:2020**.
- 50 ciclos de lavado** con o sin sublimación.
- Lavables a **60 grados**.
- Secado rápido.
- Reutilizables.
- Transpirables.
- Hidrofugadas.
- Actúan como **barrera de bacterias y virus**.

**Material**

- Capa externa: **poliéster/poliamida**.
- Capa interna: **poliéster/algodón**.

## Mascarilla de Pliegue Adulto

Ref.120010 (Adulto)



**Colores:**



00 Blanco

Hasta **50** LAVADOS



# Industria Alimentaria

Otros artículos



# PANTALÓN Goma Entera

Unisex

Colores  
14

Colores:

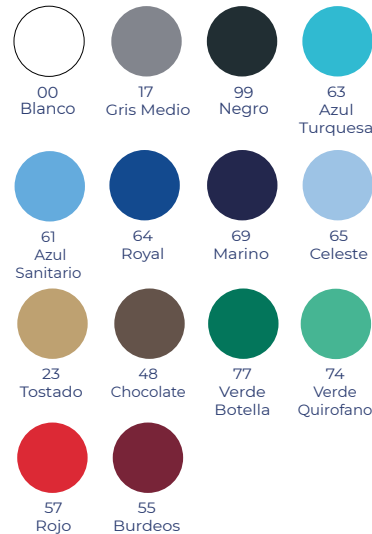

Mod. ANS

Código 112201 Blanco  
Código 112201C Resto de colores

Tallas:

De la 3XS a la 6XL (en blanco)  
De la 3XS a la 4XL (resto de colores)

Composición:

65% Poliéster  
35% Algodón  
195 gr/m<sup>2</sup>



14 Colores

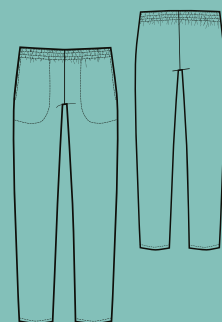

# Delantal Medio con bolsillos



También  
en Talla  
**XL**  
Solo en  
Blanco y Negro

Mod. Nimes

Cód 110404 Blanco  
Cód 110404C Colores

Medidas:

L - 48x76cm  
XL - 48x95cm (solo en  
Blanco y Negro)



Composición:

65% Poliéster  
35% Algodón  
195 gr/m<sup>2</sup>

12 Colores:

Colores  
12

Colores:

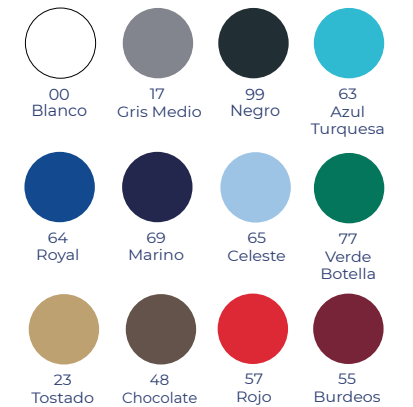

# Delantal Peto

con bolsillos  
(con ajustador)

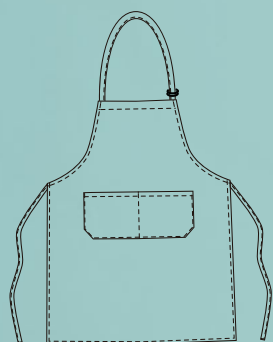

También  
en Talla  
**XL**  
Solo en  
Blanco y Negro

### Mod. Grenoble

Código 110005 Blanco  
Código 110005C Colores

### Medidas:

L - 88x76cm  
XL - 88x95cm (solo en  
Blanco y Negro)

### Composición:

65% Poliéster  
35% Algodón  
195 gr/m<sup>2</sup>



### 12 Colores



Colores:

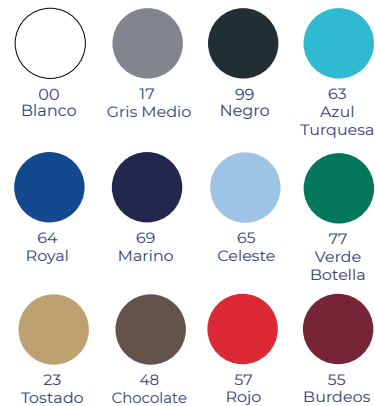

# Delantal Peto

sin bolsillos  
(con ajustador)

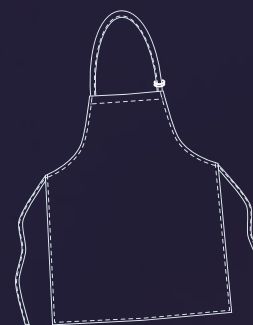

También  
en Talla  
**XL**  
Solo en  
Blanco y Negro



### Mod. Boue

Cód 110009 Blanco  
Cód 110009C Colores

### Medidas:

L - 88x76cm  
XL - 88x95cm

### Composición:

65% Poliéster  
35% Algodón  
195 gr/m<sup>2</sup>

### Colores:





# Delantal PVC/Rizo



Permite autoclave a 120° C

**Mod. Var**  
Código 110023

**Composición:**  
-64% PVC  
-27% Poliéster  
-9% Algodón

**Medidas:**  
91x77 cm



Colores:

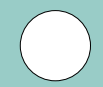

00 Blanco

Permite autoclave a 120°C



# Delantal PVC



**Mod. Marne**  
Código 110022

**Composición:**  
-91% PVC  
-9% Poliéster  
-450 gr/m<sup>2</sup>

**Medidas:**  
109x68 cm

Colores:



00 Blanco

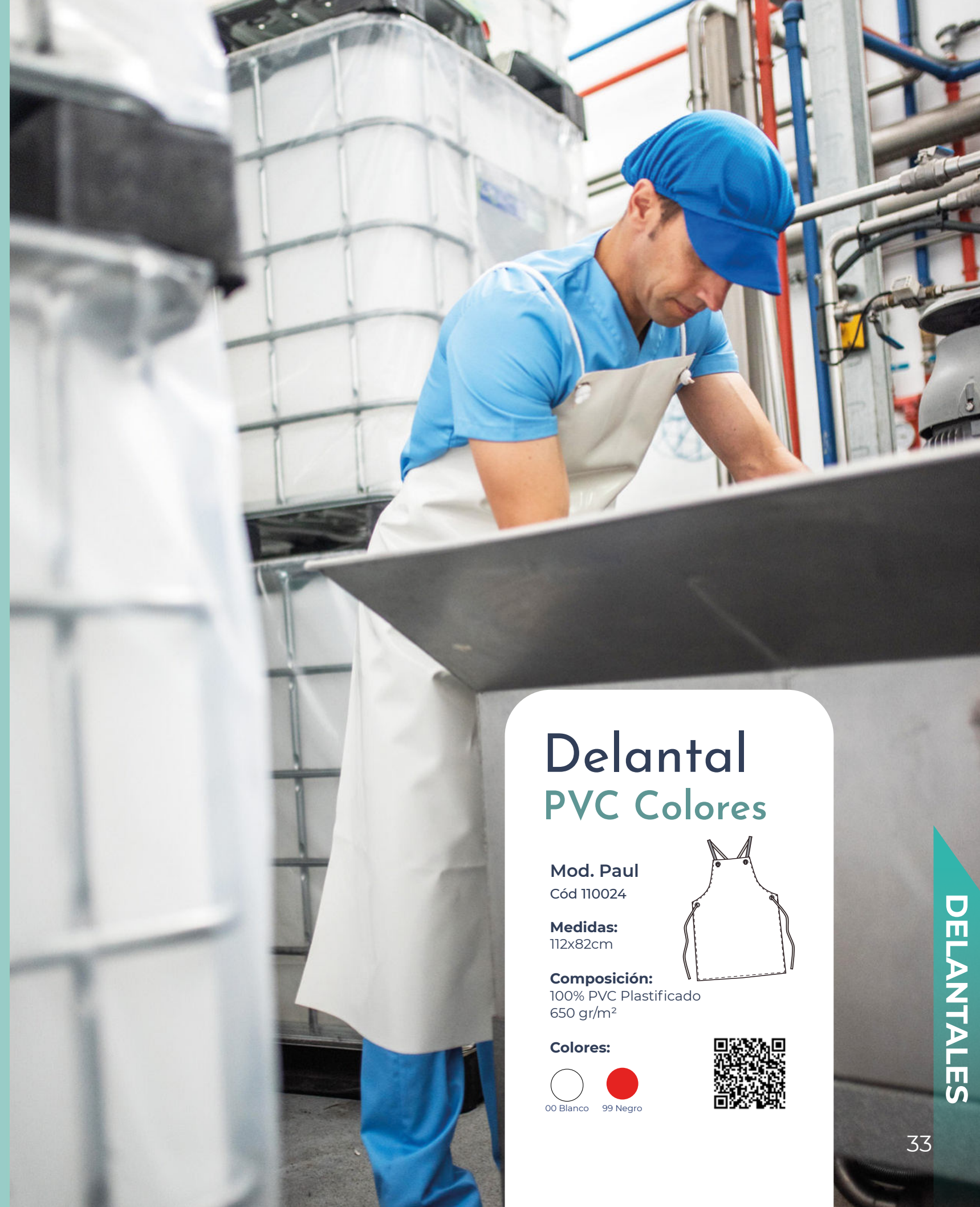

# Delantal PVC Colores

**Mod. Paul**  
Cód 110024

**Medidas:**  
112x82cm

**Composición:**  
100% PVC Plastificado  
650 gr/m<sup>2</sup>

**Colores:**

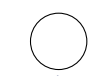

00 Blanco



99 Negro

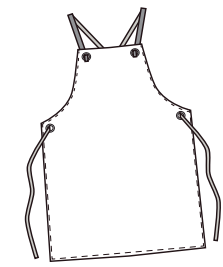



# Casulla

Sarga  
Unisex

**Mod. Loira**  
Código 110803 Blanco  
Código 110803C Colores

**Talla:**  
Única

**Composición:**  
65% Poliéster  
35% Algodón  
195 gr/m<sup>2</sup>

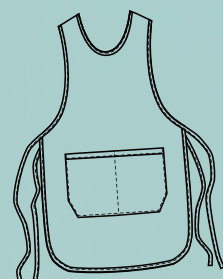

**12 Colores**



Colores:

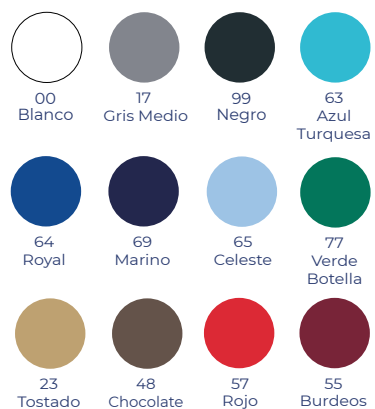

# Bata

Entallada  
Tres bolsillos  
señora



**Mod. LONDRES**  
Código 113601 Blanco

**Composición:**  
65% Poliéster  
35% Algodón  
195 gr/m<sup>2</sup>

**Tallas:**  
De la 2XS a la 2XL

**Colores:**  
00 Blanco



Colores:



# Casulla

Poliéster  
Unisex



**Mod. Bretaña**  
Código 110804 Blanco  
Código 110804C Colores

**Talla:**  
Única

**Composición:**  
100% Poliéster  
170gr/m<sup>2</sup>

**18 Colores**

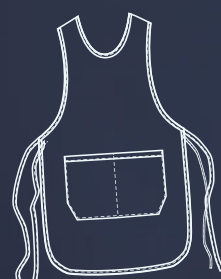

# Bata

Tres bolsillos

Unisex



**Mod. OXFORD**

Código 113600

**Composición:**

65% Poliéster

35% Algodón

195 gr/m<sup>2</sup>

**Tallas:**

De la 3XS a la 4XL

**Colores:**

00 Blanco

