

# SALA

La imagen y la comodidad son fundamentales para quienes trabajan en el servicio de sala. Presentamos nuestra Colección Sala, una línea renovada y actual pensada para acompañar el ritmo del día a día en restaurantes y espacios gastronómicos.

Nuestra colección incluye chaquetas, chalecos y pantalones. Apostamos por colores versátiles y acabados modernos que se adaptan a cualquier ambiente y necesidad del sector.

Además, utilizamos materiales resistentes y fáciles de mantener, asegurando uniformes duraderos que se mantienen impecables tras cada jornada.

**Descubre la Colección Sala y equípate con lo mejor para cada servicio.**

*A imagem e o conforto são fundamentais para quem trabalha no serviço de sala. Apresentamos a nossa Coleção Sala, uma linha renovada e atual pensada para acompanhar o ritmo do dia-a-dia em restaurantes e espaços gastronômicos.*

*A nossa coleção inclui jaquetas, coletes e calças. Apostamos em cores versáteis e acabamentos modernos que se adaptam a qualquer ambiente e necessidade do setor.*

*Além disso, utilizamos materiais resistentes e fáceis de manter, garantindo uniformes duradouros que se mantêm impecáveis após cada jornada.*

**Descubra a Coleção Sala e equipe-se com o melhor para cada serviço.**

**ESTILO Y COMODIDAD PARA PROFESIONALES DE LA RESTAURACIÓN.**

**ESTILO E CONFORTO PARA PROFISSIONAIS DA RESTAURAÇÃO.**



C/104



C/142

BIELÁSTICO JASPEADO  
185 gr/m<sup>2</sup> 96%PES 4%EA



C/104 Marino/Marinho  
C/142 Arena/Areia

**920001 ALCALÁ**  
HOMBRE *HOMEM*  
XS-3XL



Cuello mao.  
*Colarinho mao.*  
Botones a presión ocultos.  
*Botões de pressão ocultos.*  
Costadillos de entalle.  
*Costuras entalhadas.*  
2 bolsillos delanteros de vivo.  
*2 bolsos na frente de vivo.*  
75cm | H2 SEMI AJUSTADA/SEMI JUSTA



C/142

**920002 CAMPOS**  
MUJER *MULHER*  
XS-3XL



Cuello mao.  
*Colarinho mao.*  
Botones a presión ocultos.  
*Botões de pressão ocultos.*  
Costadillos de entalle.  
*Costuras entalhadas.*  
2 bolsillos delanteros de vivo.  
*2 bolsos na frente de vivo.*  
68cm | M2 SEMI AJUSTADA/SEMI JUSTA

BIELÁSTICO JASPEADO  
185 gr/m<sup>2</sup> 96%PES 4%EA

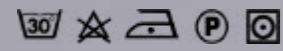

C/104 Marino/Marinho  
C/142 Arena/Areia

**950012 GIRÓN**  
HOMBRE *HOMEM*  
XS-3XL



Cuello mao  
*Colarinho mao.*  
2 bolsillos en delantero.  
*2 bolsos na frente.*  
Bolsillo en el pecho de vivo.  
*Bolso na peito de vivo.*  
Costadillos de entalle.  
*Costuras entalhadas.*  
68cm | H2 SEMI AJUSTADA/SEMI JUSTA



C/142



C/104

700067 PANTALÓN HOMBRE  
*CALÇAS HOMEM*

BIELÁSTICO JASPEADO  
185 gr/m<sup>2</sup> 96%PES 4%EA



C/104 Marino/Marinho  
C/142 Arena/Areia

**950013 LUJÁN**  
MUJER *MULHER*  
XS-3XL



Cuello mao  
*Colarinho mao.*  
2 bolsillos en delantero.  
*2 bolsos na frente.*  
Costadillos de entalle.  
*Costuras entalhadas.*  
58cm | M2 SEMI AJUSTADA/SEMI JUSTA



C/142



C/104

700063 PANTALÓN MUJER  
*CALÇAS MULHER*

BIELÁSTICO JASPEADO  
185 gr/m<sup>2</sup> 96%PES 4%EA



C/104 Marino/Marinho  
C/142 Arena/Areia

**950015 BAZÁN**  
MUJER *MULHER*  
XS-3XL



Cruzado en pico  
*Cruzado em V.*  
2 bolsillos en delantero.  
*2 bolsos na frente.*  
Costadillos de entalle.  
*Costuras entalhadas.*  
54cm | M2 SEMI AJUSTADA/SEMI JUSTA



C/142

**700063 PANTALÓN MUJER**  
*CALÇAS MULHER*



C/104

BIELÁSTICO JASPEADO  
185 gr/m<sup>2</sup> 96%PES 4%EA

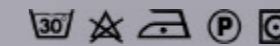

C/104 Marino/Marinho  
C/142 Arena/Areia

**950014 PASTOR**  
HOMBRE *HOMEM*  
XS-3XL



Cruzado en pico  
*Cruzado em V.*  
2 bolsillos en delantero.  
*2 bolsos na frente.*  
Costadillos de entalle.  
*Costuras entalhadas.*  
60cm  
H2 SEMI AJUSTADA/SEMI JUSTA



C/142

**700067 PANTALÓN HOMBRE**  
*CALÇAS HOMEM*



C/104



SARGA SARJA  
255 gr/m<sup>2</sup> 66%PES 31%VI 3%EA



C/001 Negro/Preto

### 920003 SALAZAR

HOMBRE *HOMEM*  
XS-3XL



Cuello mao.  
*Colarinho mao.*  
Botones a presión ocultos.  
*Botões de pressão ocultos.*  
Costadillos de entalle.  
*Costuras entalhadas.*  
2 bolsillos delanteros de vivo.  
*2 bolsos na frente de vivo.*  
75cm  
H2 SEMI AJUSTADA/SEMI JUSTA

### 920004 BALSEIRO

MUJER *MULHER*  
XS-3XL



Cuello mao.  
*Colarinho mao.*  
Botones a presión ocultos.  
*Botões de pressão ocultos.*  
Costadillos de entalle.  
*Costuras entalhadas.*  
2 bolsillos delanteros de vivo.  
*2 bolsos na frente de vivo.*  
68cm  
M2 SEMI AJUSTADA/SEMI JUSTA

SARGA SARJA  
255 gr/m<sup>2</sup> 66%PES 31%VI 3%EA



C/001 Negro/Preto

### 950019 ROMERO

MUJER *MULHER*

XS-3XL



Cruzado en pico  
*Cruzado em V.*  
2 bolsillos en delantero.  
*2 bolsos na frente.*  
Costadillos de entalle.  
*Costuras entalhadas.*  
54cm  
M2 SEMI AJUSTADA/SEMI JUSTA



950018 BERDEJO  
HOMBRE *HOMEM*  
XS-3XL



Cruzado en pico  
*Cruzado em V.*  
2 bolsillos en delantero.  
*2 bolsos na frente.*  
Costadillos de entalle.  
*Costuras entalhadas.*  
60cm  
H2 SEMI AJUSTADA/SEMI JUSTA



SARGA SARJA  
255 gr/m<sup>2</sup> 66%PES 31%VI 3%EA

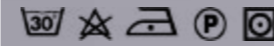

C/001 Negro/Preto

### 950016 LUCENA

HOMBRE *HOMEM*

XS-3XL



Cuello mao  
*Colarinho mao.*  
2 bolsillos en delantero.  
*2 bolsos na frente.*  
Bolsillo en el pecho de vivo.  
*Bolso na peito de vivo.*  
Costadillos de entalle.  
*Costuras entalhadas.*  
68cm  
H2 SEMI AJUSTADA/SEMI JUSTA



950017 CARRASCO  
MUJER *MULHER*

XS-3XL



Cuello mao  
*Colarinho mao.*  
2 bolsillos en delantero.  
*2 bolsos na frente.*  
Costadillos de entalle.  
*Costuras entalhadas.*  
58cm  
M2 SEMI AJUSTADA/SEMI JUSTA



**PLANA**  
210 gr/m<sup>2</sup>  
89%PES 7%VI 4%EA

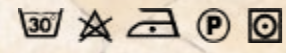

C/110 Beige

**550005**  
**VESTIDO**  
**MUJER MULHER**  
XS-3XL



Cuello camisero.  
Colarinho de camisa.  
Tira para ajustar.  
Tira para amarrar.  
Pinzas en delantero y espalda.  
Pinças na frente e costas.  
103cm | M3 HOLGADA/LARGA



PLANA POLIÉSTER  
165 gr/m<sup>2</sup> 100%PES

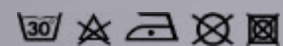

C/001 Negro/Preto

**963300**  
**HOMBRE** *HOMEM*  
XS-3XL



Puños abotonados.  
*Punhos abotoados.*  
Botones de pastilla.  
*Botões.*  
3 bolsillos en delantero.  
*3 bolsos na frente.*  
76cm | H2 SEMI AJUSTADA/SEMI JUSTA



**777700**  
**PANTALÓN HOMBRE**  
*CALÇAS HOMEM*

PLANA POLIÉSTER  
165 gr/m<sup>2</sup> 100%PES

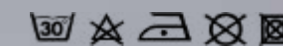

C/001 Negro/Preto

**963200**  
**MUJER** *MULHER*  
XS-3XL



Puños abotonados.  
*Punhos abotoados.*  
Botones de pastilla.  
*Botões.*  
3 bolsillos en delantero.  
*3 bolsos na frente.*  
68cm | M2 SEMI AJUSTADA/SEMI JUSTA



**203600** **PANTALÓN MUJER**  
*CALÇAS MULHER*

SARGA SARJA  
200 gr/m<sup>2</sup> 65%PES 35%CO



C/101 Blanco/Branco

**953000**  
**HOMBRE** *HOMEM*  
XS-3XL



Cuello mao.  
*Colarinho mao.*  
Hombreras.  
*Ombreiras.*  
Botones de pastilla.  
*Botões.*  
1 bolsillo en pecho izquierdo y 2 bolsillos en delantero.  
*1 bolso no peito esquerdo e 2 bolsos na frente.*  
75cm | H2 SEMI AJUSTADA/SEMI JUSTA



**777900**  
**PANTALÓN HOMBRE**  
*CALÇAS HOMEM*

SARGA SARJA  
200 gr/m<sup>2</sup> 65%PES 35%CO

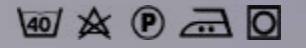

C/101 Blanco/Branco

**620200**  
**MUJER** *MULHER*  
XS-3XL



Cuello mao.  
*Colarinho mao.*  
Hombreras.  
*Ombreiras.*  
Botones de pastilla.  
*Botões.*  
1 bolsillo en pecho izquierdo y 2 bolsillos en delantero.  
*1 bolso no peito esquerdo e 2 bolsos na frente.*  
68cm | M2 SEMI AJUSTADA/SEMI JUSTA



**203600** **PANTALÓN MUJER**  
*CALÇAS MULHER*

SARGA SARJA  
208 gr/m<sup>2</sup> 100%PES



C/001 Negro/Preto

**963700 AGAR**  
MUJER *MULHER*  
XS-3XL



Cuello mao.  
*Colarinho mao.*  
Puños abotonados.  
*Punhos abotoados.*  
Botones de presión ocultos.  
*Botões de pressão ocultos.*  
3 bolsillos en delantero.  
*3 bolsos na frente.*  
74cm | M2 SEMI AJUSTADA/SEMI JUSTA



SARGA SARJA  
208 gr/m<sup>2</sup> 100%PES

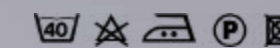

C/001 Negro/Preto

**963600 ARCAS**  
HOMBRE *HOMEM*  
XS-3XL



Cuello mao.  
*Colarinho mao.*  
Puños abotonados.  
*Punhos abotoados.*  
Botones de presión ocultos.  
*Botões de pressão ocultos.*  
3 bolsillos en delantero.  
*3 bolsos na frente.*  
75cm | H2 SEMI AJUSTADA/SEMI JUSTA



**203600**  
PANTALÓN MUJER  
*CALÇAS MULHER*

**777900**  
PANTALÓN HOMBRE  
*CALÇAS HOMEM*

VAQUERO ELÁSTICO  
DENIM ELÁSTICO.  
260 gr/m<sup>2</sup> 65%PES 32%CO 3%EA



C/826 Vaquero marino/Denim marinho

**994700 BAENA**  
MUJER *MULHER*  
XS-3XL



Botones de presión metálicos.  
*Botões de pressão metálicos.*  
2 bolsillos en delantero.  
*2 bolsos na frente.*  
Costadillos de entalle.  
*Costuras entalhadas.*  
56cm | M1 AJUSTADA/JUSTA

VAQUERO ELÁSTICO  
DENIM ELÁSTICO  
260 gr/m<sup>2</sup> 65%PES 32%CO 3%EA

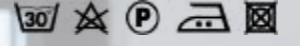

C/826 Vaquero marino/Denim marinho

**994800 FIEGO**  
HOMBRE *HOMEM*  
XS-XXL



Botones de presión metálicos.  
*Botões de pressão metálicos.*  
2 bolsillos en delantero.  
*2 bolsos na frente.*  
Costadillos de entalle.  
*Costuras entalhadas.*  
61cm | H1 AJUSTADA/JUSTA



**703200**  
PANTALÓN DENIM MUJER  
*CALÇAS DENIM MULHER*

**780100**  
PANTALÓN DENIM HOMBRE  
*CALÇAS DENIM HOMEM*

SARGA SARJA  
208gr/m<sup>2</sup> 100%PES

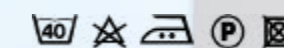

C/001 Negro/Preto

**990000**  
**HOMBRE** *HOMEM*  
XS-3XL



Cuello smoking.  
Colarinho smoking.  
Botones de pastilla.  
Botões.  
2 bolsillos delanteros.  
2 bolsos na frente.  
56cm | H2 SEMI AJUSTADA/SEMI JUSTA

**777900**  
**PANTALÓN** *HOMBRE*  
*CALÇAS HOMEM*

SARGA SARJA  
208 gr/m<sup>2</sup> 100%PES



C/001 Negro/Preto

**994600**  
HOMBRE *HOMEM*  
XS-3XL



Botones de pastilla.  
*Botões.*  
2 bolsillos en delantero.  
*2 bolsos na frente.*  
Costadillos de entalle  
*Costuras entalhadas.*  
58cm | H1 AJUSTADA/JUSTA



**777900**  
PANTALÓN HOMBRE  
*CALÇAS HOMEM*

SARGA SARJA  
208 gr/m<sup>2</sup> 100%PES

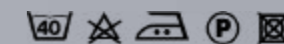

C/001 Negro/Preto

**993400**  
MUJER *MULHER*  
XS-3XL



Botones de pastilla.  
*Botões.*  
2 bolsillos en delantero.  
*2 bolsos na frente.*  
Costadillos de entalle  
*Costuras entalhadas.*  
50cm | M1 AJUSTADA/JUSTA



**203600** PANTALÓN MUJER  
*CALÇAS MULHER*

# Delantales.

*Diseñados para brindar protección sin renunciar a la elegancia, adaptándose a las exigencias de la hostelería. Con materiales de alta calidad y diseños que combinan resistencia y estética, cada pieza aporta un toque profesional a tu equipo.*

*Descubre la colección y encuentra el delantal perfecto para cada ocasión.*

*Desenhados para proporcionar proteção sem sacrificar a elegância, adaptando-se às exigências da hotelaria. Com materiais de alta qualidade e designs que combinam resistência e estética, cada peça acrescenta um toque profissional à tua equipa.*

*Descubre a coleção e encontre o avental perfeito para cada ocasião.*

[garysworkwear.com](http://garysworkwear.com)



SARGA SARJA  
240 gr/m<sup>2</sup> 65%PES 35%CO



C/001 Negro/Preto  
C/110 Beige  
C/153 Azul petróleo

**100031**  
**UNISEX**  
**CON HERRAJES EN PIEL**  
**CON FERRAJES EM PELE**  
**TALLA ÚNICA TAMANHO ÚNICO**  
88x74 cm.

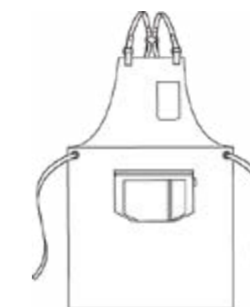

Cintas de piel.  
Fitas pele.  
Cinta de espiga para amarrar.  
Fita espiga para amarrar.  
4 bolsillos delanteros.  
4 bolsos na frente.



C/001

C/110



**SARGA SARJA**  
240 gr/m<sup>2</sup> 65%PES 35%CO

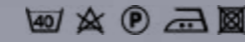

Cada delantal incluye su cinta de cuero en las siguientes combinaciones:  
*Cada avental inclui a fita de couro nas seguintes combinações:*

C/001 Negro/Preto - C/802 Rombo Negro/Preto  
C/110 Beige - C/802 Rombo Negro/Preto  
C/139 Gris marengo/Cinza escuro - C/001 Negro/Preto  
C/147 Chocolate - C/124 Marrón/Castanho

**100029**

**UNISEX**  
TALLA ÚNICA  
TAMANHO ÚNICO  
88x74 cm.



Tirantes intercambiables.  
*Suspensórios intercambiáveis.*  
Arandelas.  
*Ilhós.*  
3 bolsillos en el delantero.  
*3 bolsos na frente.*



C/001

**¡Combina tu delantal como quieras!**

*Combine o avental como quiser!*

**331100**

**TIRA DE CUERO Y CINTA DE ESPIGA**  
**TIRA DE COURO E FITA ESPINHA DE PEIXE**

**UNISEX**  
TALLA ÚNICA  
TAMANHO ÚNICO  
200 cm.

C/001 Negro/Preto  
C/124 Marrón/Castanho  
C/802 Rombo Negro/Preto



C/001

C/124

C/802



C/147



C/147

C/154

SARGA SARJA  
240 gr/m<sup>2</sup> 65%PES 35%CO



Cada delantal incluye su cinta de cuero en las siguientes combinaciones:  
Cada avental inclui a fita de couro nas seguintes combinações:

DELANTAL C/001 Negro/Preto - CINTA C/001  
DELANTAL C/147 Chocolate - CINTA C/142  
DELANTAL C/149 Verde caqui - CINTA C/151  
DELANTAL C/151 Camel - CINTA C/147  
DELANTAL C/153 Azul petróleo - CINTA C/151  
DELANTAL C/154 Verde musgo - CINTA C/147

**156400**

**UNISEX**

TALLA ÚNICA

TAMANHO ÚNICO

72x80 cm.

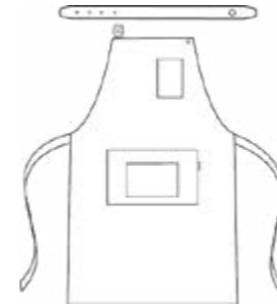

Tira superior intercambiable.  
Tira superior intercambiável.  
3 bolsillos delanteros.  
3 bolsos na frente.  
Bolsillos para bolígrafos.  
Bolsos para canetas.



C/001



C/149

**¡Combina tu delantal como quieras!**  
*Combine o avental como quiser!*

**330600**

**CINTA DE CUERO FITA DE COURO**



**UNISEX**

TALLA ÚNICA

TAMANHO ÚNICO

70 cm.



C/001 Negro/Preto



C/147 Chocolate



C/114 Marfil/Marfim



C/142 Arena/Areia



C/151 Camel



C/151



C/153

SARGA SARJA  
240 gr/m<sup>2</sup> 65%PES 35%CO

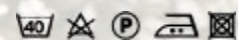

C/104 Marino/Marinho  
C/139 Gris marengo/Cinza escuro  
C/149 Verde caqui  
C/151 Camel

**100032**  
**UNISEX**  
TALLA ÚNICA  
TAMANHO ÚNICO  
88x74 cm.



Cinta y tirantes de espiga.  
*Fita e suspensórios do espiga*  
3 bolsillos delanteros.  
*3 bolsos na frente.*  
Sistema de cierre tiras cruzadas en espaldas.  
*Sistema de fecho com firas cruzadas nas costas.*



C/104

C/151



C/149



C/139

TEJANO ELÁSTICO  
DENIM ELÁSTICO  
260 gr/m<sup>2</sup> 65%PES 32%CO 3%EA



C/804 Vaquero/Denim

**182V00**

UNISEX

TALLA ÚNICA

TAMANHO ÚNICO

80x65 cm.



Bolsillo delantero.

*Bolso na frente.*

Bolsillo bolígrafo en pecho.

*Bolso caneta no peito.*

Sistema de cierre con botón de pastilla.

*Sistema de fecho com botões.*

# Delantal Bistro

*Avental bistrô*





C/001



C/607



C/608



C/609



C/611



C/612



C/613



C/614



C/615



C/616

### NUEVO COLORIDO NOVA PALETA DE CORES



C/617



C/618



C/596



C/597



C/598

SARGA SARJA  
208 gr/m<sup>2</sup> 100%PES



C/001 Negro/Preto  
C/607 Granate/Granate  
C/608 Gris marengo/Cinza escuro  
C/609 Morado/Roxo  
C/611 Fucsia/Fúcsia  
C/612 Frambuesa/Framboesa  
C/613 Turquesa  
C/614 Pistacho/Pistache  
C/615 Naranja/Laranja  
C/616 Rojo/ Vermelho.  
C/617 Marino/Marinho  
C/618 Marrón/Castanho

**NUEVO COLORIDO**  
NOVA PALETA DE CORES  
C/596 Navy/Marinho  
C/597 Arena/Areia  
C/598 Ceniza  
C/599 Caqui  
C/619 Caldera/Tijolo

**182200**  
**DELANTAL AVENTAL**  
**BISTRÓ**  
**UNISEX**  
TALLA ÚNICA  
TAMANHO ÚNICO  
80x65 cm.

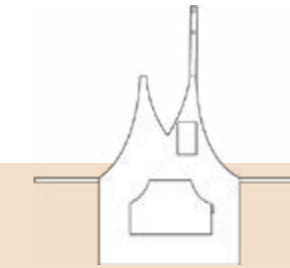

Bolsillo delantero.  
Bolso na frente.  
Bolsillo bolígrafo en pecho.  
Bolso caneta no peito.  
Sistema de cierre con botón de pastilla.  
Sistema de fecho com botões.



C/599

C/619



C/141

SARGA SARJA  
200 gr/m<sup>2</sup> 65%PES 35%CO



C/001 Negro/Preto  
C/101 Blanco/Branco  
C/103 Azulina  
C/104 Marino/Marinho  
C/112 Burdeos/Bordo  
C/115 Tuquesa  
C/116 Naranja/Laranja  
C/118 Verde botella/Verde garrafa  
C/119 Malva  
C/121 Verde oliva/Verde azeitona  
C/124 Marrón/Castanho  
C/125 Fucsia/Fúcsia  
C/127 Pistacho/Pistache  
C/138 Frambuesa/Framboesa  
C/139 Gris marengo/Cinza escuro  
C/141 Crema/Creme

**182000**  
**DELANTAL AVENTAL BISTRÓ**  
**UNISEX**  
TALLA ÚNICA  
TAMANHO ÚNICO  
80x65 cm.

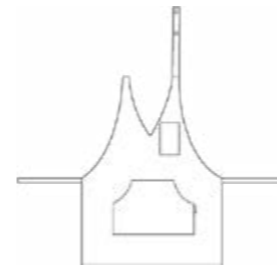

Bolsillo delantero.  
Bolso na frente.  
Bolsillo en pecho.  
Bolso no peito.  
Sistema de cierre con botón de pastilla.  
Sistema de fecho com botões.



C/001



C/101



C/103



C/104



C/112



C/115



C/116



C/118



C/119



C/121



C/124



C/125



C/127



C/138



C/139

SARGA SARJA  
200 gr/m<sup>2</sup> 65%PES 35%CO



C/001 Negro/Preto  
C/101 Blanco/Branco

**118000**  
**DELANTAL AVENTAL FRANCÉS**  
**UNISEX**  
SIN BOLSILLO SEM BOLSO  
TALLA ÚNICA  
TAMANHO ÚNICO  
90x75 cm.



Sin bolsillo.  
Sem bolso.

C/001

C/101

SARGA SARJA  
200 gr/m<sup>2</sup> 65%PES 35%CO



C/001 Negro/Preto  
C/101 Blanco/Branco

**118B00**  
**DELANTAL AVENTAL FRANCÉS**  
**UNISEX**  
TALLA ÚNICA  
TAMANHO ÚNICO  
90x75 cm.

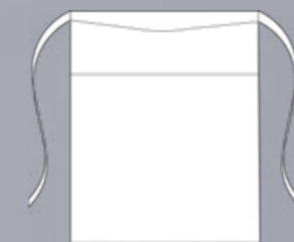

3 bolsillos delanteros.  
3 bolsos na frente.



C/001

C/101



C/625

C/608

SARGA SARJA  
208 gr/m<sup>2</sup> 100%PES



C/608 Gris marengo/Cinza escuro  
C/625 Raya diplomática/Risca diplomática

**184100**

**UNISEX**

TALLA ÚNICA

TAMANHO ÚNICO

77x74 cm.



Bolsillo delantero.

Bolso na frente.

Sistema de cierre con botón de pastilla.

Sistema de fecho com botões.



SARGA SARJA  
200 gr/m<sup>2</sup> 65%PES 35%CO



C/001 Negro/Preto

**118GB0**  
**DELANTAL AVENTAL FRANCÉS**  
**UNISEX**  
TALLA ÚNICA  
TAMANHO ÚNICO  
100x100 cm.



3 bolsillos delanteros.  
3 bolsos na frente.



SARGA SARJA  
200 gr/m<sup>2</sup> 65%PES 35%CO



C/001 Negro/Preto  
C/101 Blanco/Branco  
C/112 Burdeos/Bordo

**118G00**  
**DELANTAL AVENTAL FRANCÉS**  
**UNISEX**  
TALLA ÚNICA  
TAMANHO ÚNICO  
100x100 cm.



Sin bolsillo.  
Sem bolso.

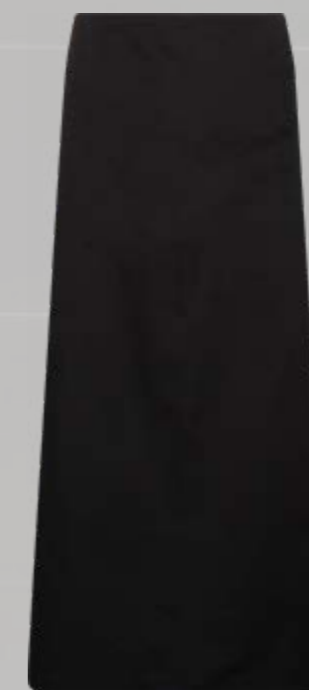

C/001



C/101

C/112

SARGA SARJA  
200 gr/m<sup>2</sup> 65%PES 35%CO



C/001 Negro/Preto  
C/101 Blanco/Branco  
C/104 Marino/Marinho  
C/112 Burdeos/Bordo  
C/115 Turquesa  
C/117 Gris perla/Cinza pérola  
C/118 Verde botella/Verde garrafa  
C/124 Marrón/Castanho  
C/139 Gris marengo/Cinza escuro  
C/141 Crema/Creme

**191000**

**UNISEX**

TALLA ÚNICA

TAMANHO ÚNICO

90x110 cm.



Bolsillo lateral izquierdo.  
*Bolso lateral esquerdo.*  
Abertura en centro de delantero.  
*Abertura no centro da frente.*



C/001



C/101



C/104



C/112



C/115



C/117



C/118



C/139



C/141



C/124



C/001

C/607

C/608



C/617

C/618

## NUEVO COLORIDO NOVA PALETA DE CORES



C/596

C/597

C/598

C/599

SARGA SARJA  
208 gr/m<sup>2</sup> 100%PES



C/001 Negro/Preto  
C/607 Granate/Granate  
C/608 Gris marengo/Cinza escuro  
C/617 Marino/Marinho  
C/618 Marrón/Castanho

### NUEVO COLORIDO

NOVA PALETA DE CORES

C/596 Navy/Marinho  
C/597 Arena/Areia  
C/598 Ceniza  
C/599 Caqui  
C/619 Caldera/Tijolo

### 191200

UNISEX

TALLA ÚNICA

TAMANHO ÚNICO

90x110 cm.



Bolsillo lateral izquierdo.  
Bolso lateral esquerdo.  
Abertura en centro de delantero.  
Abertura na centro da frente.



C/619



**SARGA SARJA**  
200 gr/m<sup>2</sup> 65%PES 35%CO



C/001 Negro/Preto  
C/101 Blanco/Branco  
C/103 Azulina  
C/104 Marino/Marinho  
C/105 Rojo/Vermelho  
C/108 Verde  
C/111 Amarillo/Amarelo  
C/112 Burdeos/Bordo  
C/115 Tuquesa  
C/116 Naranja/Laranja  
C/118 Verde botella/Verde garrafa  
C/119 Malva  
C/121 Verde oliva/Verde azeitona  
C/124 Marrón/Castanho  
C/125 Fucsia/Fúcsia  
C/127 Pistacho/Pistache  
C/136 Morado/Roxo  
C/138 Frambuesa/Framboesa  
C/139 Gris marengo/Cinza escuro  
C/141 Crema/Creme

**120000**  
**UNISEX**  
TALLA ÚNICA  
TAMANHO ÚNICO  
30x60 cm.



3 bolsillos delanteros.  
3 bolsos na frente.



C/001



C/101



C/103



C/105



C/108



C/111



C/112



C/115



C/116



C/118



C/119



C/121



C/124



C/125



C/136



C/127



C/139



C/141

**SARGA SARJA**  
208 gr/m<sup>2</sup> 100%PES



- C/001 Negro/Preto
- C/607 Granate/Granate
- C/608 Gris marengo/Cinza escuro
- C/609 Morado/Roxo
- C/611 Fucsia/Fúcsia
- C/612 Frambuesa/Framboesa
- C/613 Turquesa
- C/614 Pistacho/Pistache
- C/615 Naranja/Laranja
- C/616 Rojo/Vermelho
- C/617 Marino/Marinho
- C/618 Marrón/Castanho

- NUEVO COLORIDO**  
NOVA PALETA DE CORES
- C/596 Navy/Marinho
  - C/597 Arena/Areia
  - C/598 Ceniza
  - C/599 Caqui
  - C/619 Caldera/Tijolo

**120600**  
**UNISEX**  
TALLA ÚNICA  
TAMANHO ÚNICO  
30x60 cm.



3 bolsillos delanteros.  
3 bolsos na frente.



**NUEVO COLORIDO NOVA PALETA DE CORES**



C/596





C/127

SARGA SARJA  
200 gr/m<sup>2</sup> 65%PES 35%CO



C/001 Negro/Preto  
C/101 Blanco/Branco  
C/103 Azulina  
C/104 Marino/Marinho  
C/105 Rojo/Vermelho  
C/107 Celeste  
C/108 Verde  
C/111 Amarillo/Amarelo  
C/112 Burdeos/Bordo  
C/115 Tuquesa  
C/116 Naranja/Laranja  
C/117 Gris perla/Cinza pérola  
C/118 Verde botella/Verde garrafa  
C/119 Malva  
C/121 Verde oliva/Verde azeitona  
C/122 Vainilla/Baunilha  
C/123 Lila/Lilás  
C/124 Marrón/Castanho  
C/125 Fucsia/Fúcsia  
C/127 Pistacho/Pistache  
C/136 Morado/Roxo  
C/138 Frambuesa/Framboesa  
C/139 Gris marengo/Cinza escuro  
C/141 Crema/Creme

**116BC0**  
**UNISEX**  
TALLA ÚNICA  
TAMANHO ÚNICO  
90x75 cm.



1 bolsillo delantero.  
1 bolso na frente.



C/001

C/101

C/103

C/104

C/105

C/107



C/108

C/111

C/112

C/115

C/116

C/117



C/118

C/119

C/121

C/122

C/123

C/124



C/125

C/136

C/138

C/139

C/141



C/001

C/607

C/608

C/609

C/611



C/612

C/613

C/614

C/615

C/616

### NUEVO COLORIDO NOVA PALETA DE CORES



C/617

C/618

C/596

C/598

C/619

SARGA SARJA  
208 gr/m<sup>2</sup> 100%PES



C/001 Negro/Preto  
C/607 Granate/Granate  
C/608 Gris marengo/Cinza escuro  
C/609 Morado/Roxo  
C/611 Fucsia/Fúcsia  
C/612 Frambuesa/Framboesa  
C/613 Turquesa  
C/614 Pistacho/Pistache  
C/615 Naranja/Laranja  
C/616 Rojo/Vermelho  
C/617 Marino/Marinho  
C/618 Marrón/Castanho

**NUEVO COLORIDO**  
NOVA PALETA DE CORES  
C/596 Navy/Marinho  
C/597 Arena/Areia  
C/598 Ceniza  
C/599 Caqui  
C/619 Caldera/Tijolo

**116100**  
**UNISEX**  
TALLA ÚNICA  
TAMANHO ÚNICO  
90x75 cm.



Bolsillo en delantero.  
Bolso na frente.



C/599

C/597

SARGA SARJA  
200 gr/m<sup>2</sup> 65%PES 35%CO



C/001 Negro/Preto  
C/101 Blanco/Branco  
C/103 Azulina  
C/104 Marino/Marinho  
C/105 Rojo/Vermelho  
C/108 Verde  
C/111 Amarillo/Amarelo  
C/112 Burdeos/Bordo  
C/118 Verde botella/Verde garrafa  
C/127 Pistacho/Pistache

**116000**  
**UNISEX**  
TALLA ÚNICA  
TAMANHO ÚNICO  
90x75 cm.



Sin bolsillos.  
Sem bolsos.



C/103



C/001

C/101

C/104

C/105



C/108

C/111

C/112

C/118

C/127

SARGA SARJA  
200 gr/m<sup>2</sup> 65%PES 35%CO



C/001 Negro/Preto  
C/101 Blanco/Branco  
C/112 Burdeos/Bordo

**116400**  
**UNISEX**  
CON CINTAS DE ALGODÓN  
COM FITAS DE ALGODÃO  
TALLA ÚNICA  
TAMANHO ÚNICO  
90x75 cm.



Bolsillo en delantero.  
Bolso na frente.  
Cintas de algodón.  
Fitas de algodão.



C/001

C/101



C/112

[garysworkwear.com](http://garysworkwear.com)

SARGA SARJA  
200 gr/m<sup>2</sup> 65%PES 35%CO



C/001 Negro/Preto  
C/101 Blanco/Branco  
C/112 Burdeos/Bordo

**116300**  
**UNISEX**  
CON CINTAS DE ALGODÓN  
COM FITAS DE ALGODÃO  
TALLA ÚNICA  
TAMANHO ÚNICO  
90x75 cm.



Sin bolsillos.  
Sem bolso.  
Cintas de algodón.  
Fitas de algodão.



C/001

C/101



C/112



C/105

SARGA SARJA  
200 gr/m<sup>2</sup> 65%PES 35%CO



C/001 Negro/Preto  
C/103 Azulina  
C/104 Marino/Marinho  
C/105 Rojo/Vermelho  
C/108 Verde  
C/111 Amarillo/Amarelo  
C/112 Burdeos/Bordo  
C/115 Tuquesa  
C/118 Verde botella/Verde garrafa  
C/121 Verde oliva/Verde azeitona  
C/124 Marrón/Castanho  
C/127 Pistacho/Pistache  
C/138 Frambuesa/Framboesa  
C/139 Gris marengo/Cinza escuro  
C/141 Crema/Creme

**11745B**  
**UNISEX**  
TALLA ÚNICA  
TAMANHO ÚNICO  
50x75 cm.



2 bolsillos delanteros.  
2 bolsos na frente.



C/001



C/103



C/104



C/108



C/111



C/112



C/115



C/118



C/121



C/124



C/127



C/138



C/139



C/141

SARGA SARJA  
200 gr/m<sup>2</sup> 65%PES 35%CO



C/101 Blanco/Branco

**117B00**  
**DELANTAL BLANCO**  
AVENTAL BRANCO  
**UNISEX**  
TALLA ÚNICA  
TAMANHO ÚNICO  
50x75 cm.

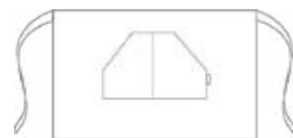

2 bolsillos delanteros.  
2 bolsos na frente.



**SARGA SARJA**  
208 gr/m<sup>2</sup> 100%PES



- C/001 Negro/Preto
- C/607 Granate/Granate
- C/608 Gris marengo/Cinza escuro
- C/609 Morado/Roxo
- C/611 Fucsia/Fúcsia
- C/612 Frambuesa/Framboesa
- C/613 Turquesa
- C/614 Pistacho/Pistache
- C/615 Naranja/Laranja
- C/616 Rojo/Vermelho
- C/617 Marino/Marinho
- C/618 Marrón/Castanho

**NUEVO COLORIDO**

NOVA PALETA DE CORES

- C/596 Navy/Marinho
- C/597 Arena/Areia
- C/598 Ceniza
- C/599 Caqui
- C/619 Caldera/Tijolo

**117100**

**UNISEX**

TALLA ÚNICA

TAMANHO ÚNICO

50x75 cm.



2 bolsillos delanteros.  
2 bolsos na frente.



C/599



C/001



C/607



C/608



C/609



C/611



C/612



C/613



C/614



C/615



C/616



C/617



C/618

**NUEVO COLORIDO NOVA PALETA DE CORES**



C/596



C/597



C/598



C/619



C/101

SARGA SARJA  
200 gr/m<sup>2</sup> 65%PES 35%CO



C/001 Negro/Preto  
C/101 Blanco/Branco  
C/103 Azulina  
C/104 Marino/Marinho  
C/108 Verde  
C/112 Burdeos/Bordo

**117000**  
**UNISEX**  
TALLA ÚNICA  
TAMANHO ÚNICO  
50x75 cm.

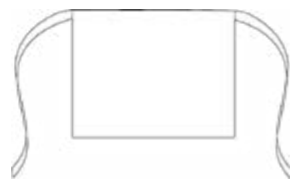

Sin bolsillos.  
Sem bolso.



C/001

C/103

C/104



C/108

C/112

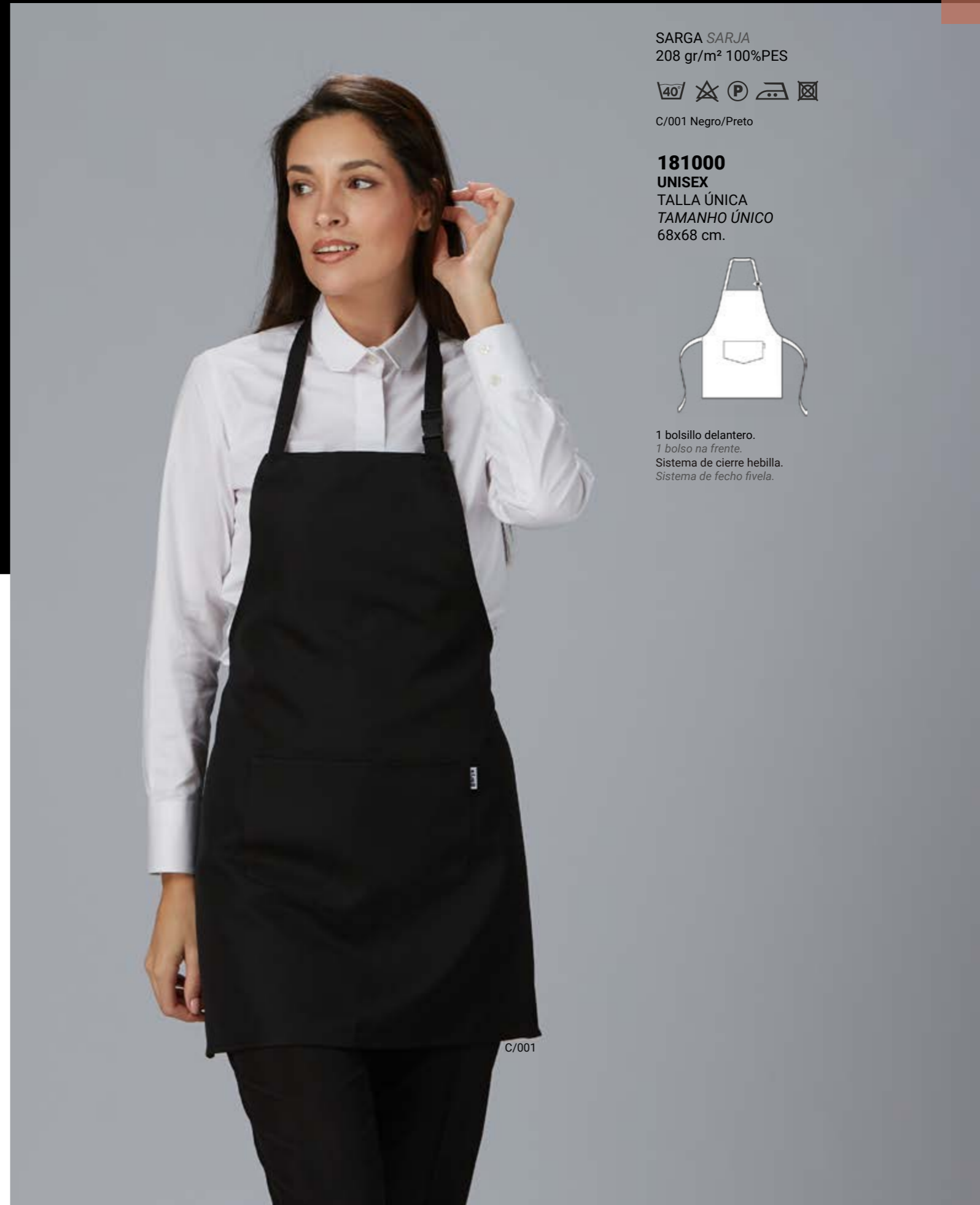

SARGA SARJA  
208 gr/m<sup>2</sup> 100%PES



C/001 Negro/Preto

**181000**  
**UNISEX**  
TALLA ÚNICA  
TAMANHO ÚNICO  
68x68 cm.



1 bolsillo delantero.  
1 bolso na frente.  
Sistema de cierre hebilla.  
Sistema de fecho fivela.

C/001

SARGA SARJA  
200 gr/m<sup>2</sup> 65%PES 35%CO



C/001 Negro/Preto  
C/112 Burdeos/Bordo

**120300**  
**UNISEX**  
TALLA ÚNICA  
TAMANHO ÚNICO  
30x60 cm.

C/112



3 bolsillos delantero.  
3 bolsos na frente.  
Cinta de algodón.  
Fitas de algodão.



C/001

SARGA SARJA  
208 gr/m<sup>2</sup> 100%PES



C/001 Negro/Preto

**180000**  
**UNISEX**  
TALLA ÚNICA  
TAMANHO ÚNICO  
110x85 cm.



3 bolsillos en delantero.  
3 bolsos na frente.  
Sistema de cierre botón de pastilla.  
Sistema de fecho com botões.

C/001

SARGA SARJA  
300 gr/m<sup>2</sup> 50%PES 50%CO



C/001 Negro/Preto

**156300**  
**UNISEX**  
ACABADO SATINADO  
ACABAMENTO ACETINA  
TALLA ÚNICA  
80x68 cm.

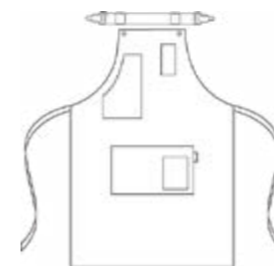

Hebilla para regular tira peto.  
Fivela para ajustar a fita do ave.  
Sistema de cierre con hebilla y botones para peto.  
Sistema de fecho com fivela e botões para macacão.  
4 bolsillos delanteros.  
4 bolsos na frente.



PANAMÁ  
210 gr/m<sup>2</sup> 100% ACRYLIC



C/001 Negro/Preto  
C/104 Marino/Marinho  
C/110 Beige  
C/139 Gris marengo/Cinza escuro  
C/149 Verde caqui  
C/174 Caldera/Tijolo

**100033**

**UNISEX**

TALLA ÚNICA

TAMANHO ÚNICO

88 x 74 cm.



4 bolsillos delanteros.  
4 bolsos na frente.  
Tirantes de cordón efecto nudo.  
Alças de cordão com efeito de nó.  
Ollados en delantero y espalda.  
Ilhós na frente e nas costas.



C/149



C/110



C/001

C/104



C/139

C/174

PANAMÁ  
210 gr/m<sup>2</sup> 100%ACRYLIC



C/104 Marino/Marinho  
C/149 Verde caqui

**100041**  
**UNISEX**  
TALLA ÚNICA  
TAMANHO ÚNICO  
86x74 cm.



Botón de presión en tira superior.  
*Botão de pressão em tira superior.*  
2 bolsillos delanteros.  
*2 bolsos na frente.*  
Trabilla para bolígrafos.  
*Passador para canetas.*  
Sistema de cierre tiras cruzadas en espaldas.  
*Sistema de fecho com firas cruzadas nas costas.*



C/149



C/104



C/001

PANAMÁ  
210 gr/m<sup>2</sup> 100%ACRYLIC



C/001 Negro/Preto  
C/173 Gris claro/Cinza claro  
C/175 Mostaza/Mostarda

**100042**  
**UNISEX**  
TALLA ÚNICA  
TAMANHO ÚNICO  
88x74 cm.



Cinta de espiga ajustable.  
*Fita em espinha ajustável.*  
Ollado ovalado.  
*Olhós oval.*  
3 bolsillos delanteros.  
*3 bolsos na parte frontal.*



C/173



C/175

PANAMÁ  
210 gr/m<sup>2</sup> 100%ACRYLIC



C/001 Negro/Preto  
C/121 Verde oliva/Verde azeitona  
C/154 Verde musgo  
C/155 Verde agua/Verde água  
C/174 Caldera/Tijolo  
C/175 Mostaza/Mostarda

**100036**

**UNISEX**

TALLA ÚNICA TAMANHO ÚNICO  
88x74 cm.



Cinta de espiga ajustable en cuello.  
Fita em espinha ajustável no pescoço.  
Arandela para amarrar.  
Inhós para amarrar.  
2 bolsillos delanteros.  
2 bolsos na parte frontal.



C/121

C/154

C/174

C/175



C/001

C/155



C/121

C/175



C/001



C/154



C/155



C/174

PANAMÁ  
210 gr/m<sup>2</sup> 100%ACRYLIC



C/001 Negro/Preto  
C/121 Verde oliva/Verde azeitona  
C/154 Verde musgo  
C/155 Verde agua/Verde água  
C/174 Caldera/Tijolo  
C/175 Mostaza/Mostarda

**100052**  
**UNISEX**  
TALLA ÚNICA  
TAMANHO ÚNICO  
35x67 cm.

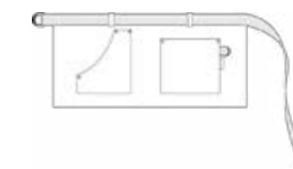

Tira para ajustar.  
Fita para amarrar.  
2 bolsillos delanteros.  
2 bolsos na frente.  
Arandela.  
Anilha.

PANAMÁ VIGORÉ  
215 gr/m<sup>2</sup> 90%CO 10%PES



**100037**

**UNISEX**  
TALLA ÚNICA  
TAMANHO ÚNICO  
88x74 cm.



5 bolsillos delanteros  
*5 bolsos na frente.*  
Cintas para amarrar.  
*Fitas para amarrar.*  
Tiras cruzadas en trasero.  
*Fitas cruzadas na parte traseira.*

C/109 Gris/Cinza  
C/151 Camel



C/151



C/109



C/151



C/109

PANAMÁ VIGORÉ  
215 gr/m<sup>2</sup> 90%CO 10%PES

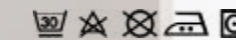

C/109 Gris/Cinza  
C/151 Camel

**100045**

**UNISEX**  
TALLA ÚNICA  
TAMANHO ÚNICO  
45x74 cm.



Cintas para amarrar.  
*Fitas para amarrar.*  
2 bolsillos delanteros.  
*2 bolsos na frente.*

PANAMÁ VIGORÉ  
215 gr/m<sup>2</sup> 90%CO 10%PES



C/109 Gris/Cinza  
C/173 Gris claro/Cinza claro

**100038**

**UNISEX**

TALLA ÚNICA

TAMANHO ÚNICO

88x74 cm.



2 bolsillos delanteros.  
2 bolsos na parte frontal.  
Trabilla para bolígrafos.  
Presilhas para canetas.  
Remaches en los bolsillos.  
Rebites en bolsos.  
Sistema de cierre tiras cruzadas  
en espaldas.  
Sistema de fecho com firas cruzadas  
nas costas.



C/109

C/173



LONETA LONA  
200 gr/m<sup>2</sup> 90%CO 10%PES



C/104 Marino/Marinho  
C/108 Verde

**100035**  
**UNISEX**  
TALLA ÚNICA  
TAMANHO ÚNICO  
88x74 cm.



Cintas para amarrar.  
Fitas para amarrar.  
4 bolsillos delanteros.  
4 bolsos na frente.  
Sistema de cierre tiras cruzadas  
en espaldas.  
Sistema de fecho com firas cruzadas  
nas costas.

C/104



**100043**  
**UNISEX**  
TALLA ÚNICA  
TAMANHO ÚNICO  
50x74 cm.

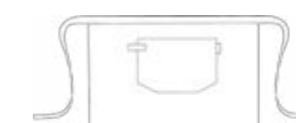

2 bolsillos delanteros.  
2 bolsos na frente.  
Cintas para amarrar.  
Fitas para amarrar.

C/108

LONETA LONA  
215 gr/m<sup>2</sup> 90%CO 10%PES



C/173 Gris claro/Cinza claro

**100039**

**UNISEX**

DELANTAL CON PETO

AVENTAL COM PEITO

TALLA ÚNICA TAMANHO ÚNICO

88x74 cm.



3 bolsillos delanteros.  
3 bolsos na frente.  
Cinta ajustable.  
Fita ajustável.



LONETA LONA  
215 gr/m<sup>2</sup> 90%CO 10%PES



C/173 Gris claro/Cinza claro

**100044**

**UNISEX**

CORTO *CURTO*

TALLA ÚNICA TAMANHO ÚNICO

45x74 cm.

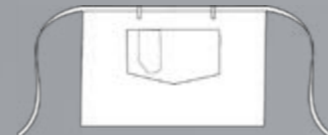

Cintas para amarrar.  
Fitas para amarrar.  
2 bolsillos delanteros.  
2 bolsos na frente.



CHENILLA CHENILLE  
320 gr/m<sup>2</sup> 54%PES 46%CO



C/109 Gris/Cinza

**100005**  
**DELANTAL CON PETO**  
**AVENTAL COM PEITO**

UNISEX  
TALLA ÚNICA  
TAMANHO ÚNICO  
82x72 cm.  
Tto. Antimanchas  
Tratamento anti-manchas



Sistema de cierre mediante mosquetón y hebilla en costado.  
Sistema de fecho com mosquetão e fivela na lateral.  
2 bolsillos en delantero.  
2 bolsos na frente.



CHENILLA CHENILLE  
320 gr/m<sup>2</sup> 54%PES 46%CO



C/001 Negro/Preto

**100007**  
**DELANTAL CON PETO**  
**AVENTAL COM PEITO**

UNISEX  
TALLA ÚNICA  
TAMANHO ÚNICO  
82x72 cm.  
Tto. Antimanchas  
Tratamento anti-manchas



Sistema de cierre con mosquetón, ollao y hebilla metálica reguladora en cuello.  
Sistema de fecho com mosquetão, ilhó e fivela metálica reguladora no pescoço.  
Tiras laterales para anudar.  
Tiras laterais para amarrar.  
2 bolsillos en delantero.  
2 bolsos na frente.





CHENILLA *CHENILLE*  
320 gr/m<sup>2</sup> 34%PES 33%CO 33%LINO



C/110 Beige

**100013**  
**DELANTAL CORTO**  
**AVENTAL CURTO**

**UNISEX**  
TALLA ÚNICA TAMANHO ÚNICO  
50x68 cm.  
Tto. Antimanchas  
Tratamento anti-manchas

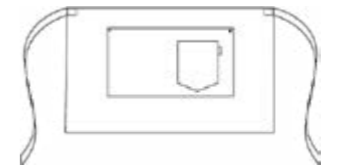

Tiras para anudar en costados.  
Fitas para amarrar nas laterais.  
3 bolsillos en delantero.  
3 bolsos na frente.

**100008**  
**DELANTAL CON PETO**  
**AVENTAL COM PEITO**

**UNISEX**  
TALLA ÚNICA TAMANHO ÚNICO  
82x72 cm.  
Tto. Antimanchas  
Tratamento anti-manchas

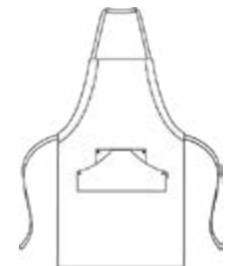

Tiras para anudar en costados.  
Fitas para amarrar nas laterais.  
4 bolsillos en delantero.  
4 bolsos na frente.

CHENILLA CHENILLE  
320 gr/m<sup>2</sup> 54%PES 46%CO



C/105 Rojo/Vermelho  
C/109 Gris/Cinza  
C/128 Albero  
C/139 Gris marengo/Cinza escuro  
C/149 Verde Caqui

**100014**  
**DELANTAL CON PETO**  
**AVENTAL COM PEITO**  
**UNISEX**  
TALLA ÚNICA TAMANHO ÚNICO  
80x68 cm.  
Tto. Antimanchas  
Tratamento anti-manchas



Tiras para anudar en costados.  
Fitas para amarrar nas laterais.  
5 bolsillos en delantero.  
5 bolsos na frente.



C/105



C/109



C/128



C/139



C/149



C/128

CHENILLA CHENILLE  
320 gr/m<sup>2</sup> 54%PES 46%CO



C/105 Rojo/Vermelho  
C/109 Gris/Cinza  
C/128 Albero  
C/139 Gris marengo/Cinza escuro  
C/149 Verde Caqui

**100015**  
**DELANTAL CORTO**  
**AVENTAL CURTO**  
**UNISEX**  
TALLA ÚNICA TAMANHO ÚNICO  
35x67cm.  
Tto. Antimanchas  
Tratamiento anti-manchas

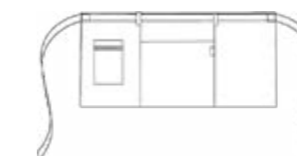

Tiras para anudar en costados.  
Fitas para amarrar nas laterais.  
2 bolsillos en delantero.  
2 bolsos na frente.



C/105



C/109



C/139



C/149

CHENILLA CHENILLE  
320 gr/m<sup>2</sup> 34%PES 33%CO 33%LI



C/110 Beige

**100019**  
**DELANTAL CON PETO**  
**AVENTAL COM PEITO**

UNISEX  
TALLA ÚNICA  
TAMANHO ÚNICO  
82x72 cm.  
Tto. Antimanchas  
Tratamento anti-manchas



Ttiras para anudar en costados.  
Fitas para amarrar nas laterais.  
3 bolsillos en delantero.  
3 bolsos na frente.



CHENILLA CHENILLE  
320 gr/m<sup>2</sup> 34%PES 33%CO 33%LI



C/110 Beige

**100021**  
**DELANTAL CORTO**  
**AVENTAL CURTO**

UNISEX  
TALLA ÚNICA  
TAMANHO ÚNICO  
40x68 cm.  
Tto. Antimanchas  
Tratamento anti-manchas



Ttiras para anudar en costados.  
Fitas para amarrar nas laterais.  
2 bolsillos en delantero.  
2 bolsos na frente.



CHENILLA *CHENILLE*  
320 gr/m<sup>2</sup> 34%PES 33%CO 33%LI



C/110 Beige

**100022**  
**DELANTAL CON PETO**  
**AVENTAL COM PEITO**

UNISEX

TALLA ÚNICA

TAMANHO ÚNICO

80x68 cm.

Tto. Antimanchas

Tratamento anti-manchas



Sistema de cierre mediante tiras para anudar en costados.  
Sistema de fecho com fitas para amarrar nas laterais.  
5 bolsillos en delantero.  
5 bolsos na frente.

**100023**  
**DELANTAL CORTO**  
**AVENTAL CURTO**

UNISEX

TALLA ÚNICA

TAMANHO ÚNICO

35x67 cm.

Tto. Antimanchas

Tratamento anti-manchas

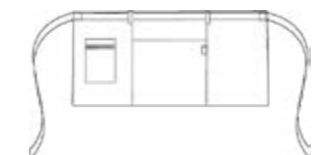

Tiras para anudar en costados.  
Fitas para amarrar nas laterais.  
2 bolsillos en delantero.  
2 bolsos na frente.

POLIPIEL POLIPELE  
460 gr/m<sup>2</sup> 65%PU 25%PES 10%CO



C/124 Marrón/Castanho  
C/139 Gris marengo/Cinza escuro

**155400 MONTE**  
**DELANTAL CON PETO**  
**AVENTAL COM PEITO**

UNISEX  
TALLA ÚNICA  
TAMANHO ÚNICO  
74x67 cm.

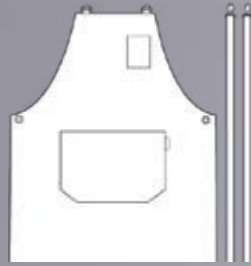

3 bolsillos delanteros.  
*3 bolsos na frente.*  
Tiras de ajuste en vaquero.  
*Fitas de ajuste denim.*  
Enganches mediante mosquetones, anillas y ollados.  
*Engates com mosquetões, argolas e ilhós.*  
Sistema de cierre tiras cruzadas en espaldas.  
*Sistema de fecho com firas cruzadas nas costas.*



C/139

C/124



POLIPIEL POLIPELE  
310 gr/m<sup>2</sup> 100% PU



C/124 Marrón/Castanho

**148500 NAMIB**  
**DELANTAL CORTO**  
**AVENTAL CURTO**

UNISEX  
TALLA ÚNICA  
TAMANHO ÚNICO  
38x65 cm.

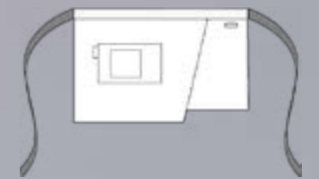

2 bolsillos delanteros.  
*2 bolsos na frente.*  
Enganche para bolígrafo.  
*Engates para caneta.*  
Tiras de ajuste de algodón.  
*Fitas de ajuste de algodão.*



**gary's** DENIM

PIEL PELE

486 gr/m<sup>2</sup> 100%PIELC/124 Marrón/Castanho  
C/147 Chocolate**148800 CHIHUAHUA****DELANTAL CORTO****AVENTAL CURTO****UNISEX**

TALLA ÚNICA

TAMANHO ÚNICO

40x65 cm.



2 bolsillos delanteros.  
2 bolsos da frente.  
Hebillas laterales para  
enganchar tiras de ajuste.  
Fivelas nas laterais  
para amarrar fitas de  
ajuste.  
Tiras de ajuste en vaquero.  
Fitas de ajuste denim.



C/124

C/147

**gary's** DENIM

PIEL PELE

486 gr/m<sup>2</sup> 100%PIELC/001 Negro/Preto  
C/124 Marrón/Castanho  
C/147 Chocolate**155900 ARABIA****DELANTAL CON PETO****AVENTAL COM PEITO****UNISEX**

TALLA ÚNICA

TAMANHO ÚNICO

74x70 cm.



2 bolsillos delanteros.  
2 bolsos na frente.  
Tiras de ajuste en vaquero.  
Fitas de ajuste denim.  
Enganches mediante hebillas y ollados.  
Engates com fivelas e ilhós.  
Sistema de cierre tiras cruzadas en espaldas.  
Sistema de fecho com fitas cruzadas nas costas.



C/001



C/147

C/124



C/824



C/821



C/822



C/823



C/826

VAQUERO ELÁSTICO  
TECIDO JEANS ELÁSTICO  
260 gr/m<sup>2</sup> 65%PES 32%CO 3%EA



C/821 Negro/Preto  
C/822 Marrón/Castanho  
C/823 Arena/Areia  
C/824 Verde musgo  
C/826 Marino/Marinho

**155300 TENERE**  
**DELANTAL CON PETO**  
**AVENTAL COM PEITO**

UNISEX  
TALLA ÚNICA  
TAMANHO ÚNICO  
74x80 cm.



5 bolsillos delanteros.  
5 bolsos na frente.  
Hebillas para regular tira de peto.  
Fivelas para ajustar a fita do avental.  
Enganches mediante botones y hebillas para peto.  
Fechos com botões e fivelas para avental.

VAQUERO ELÁSTICO  
 TECIDO JEANS ELÁSTICO  
 260 gr/m<sup>2</sup> 65%PES 32%CO 3%EA



C/821 Negro/Preto  
 C/822 Marrón/Castanho  
 C/823 Arena/Areia  
 C/824 Verde musgo  
 C/826 Marino/Marinho

**148300 JORDANIA**  
**DELANTAL CORTO**

**AVENTAL CURTO**

UNISEX

TALLA ÚNICA

TAMANHO ÚNICO

50x68 cm.

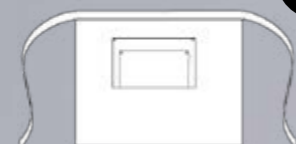

4 bolsillos delanteros.  
 4 bolsos na frente.



C/826



C/821



C/822



C/823



C/824

**gary's** DENIM



C/823



C/824

VAQUERO ELÁSTICO  
TECIDO JEANS ELÁSTICO  
260 gr/m<sup>2</sup> 65%PES 32%CO 3%EA



C/823 Arena/Areia  
C/824 Verde musgo  
C/826 Marino/Marinho

### 155100 TABERNAS

UNISEX

TALLA ÚNICA

TAMANHO ÚNICO

74x80 cm.

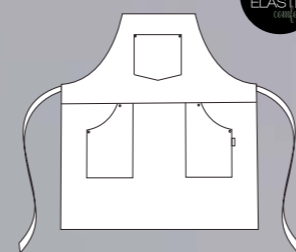

5 bolsillos delanteros.  
5 bolsos na frente.  
Tirantes para el pecho aparte.  
Suspensórios para peito separadas.  
Sistema de cierre tiras cruzadas en espaldas.  
Sistema de fecho com firas cruzadas nas costas.

### 329500

#### TIRANTES SUSPENSÓRIOS

SE VENDEN POR SEPARADO

VENDIDOS SEPARADAMENTE

TALLA ÚNICA TAMANHO UNICO

PÁG. 575



C/826

**gary's** DENIM

VAQUERO ELÁSTICO  
 TECIDO JEANS ELÁSTICO  
 260 gr/m<sup>2</sup> 65%PES 32%CO 3%EA



C/823 Arena/Areia  
 C/826 Marino/Marinho

**148100 SAHARA**  
**DELANTAL CORTO**  
**AVENTAL CURTO**  
**UNISEX**  
 TALLA ÚNICA  
 TAMANHO ÚNICO  
 30x55 cm.

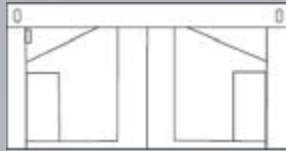

4 bolsillos delanteros.  
 4 bolsos na frente.



**330500**  
**TIRA DE AJUSTE**  
**FITA DE AJUSTAR**

SE VENDEN POR SEPARADO  
 VENDIDOS SEPARADAMENTE  
 TALLA ÚNICA TAMANHO UNICO

PÁG. 572



C/826

VAQUERO ELÁSTICO  
 TECIDO JEANS ELÁSTICO  
 260 gr/m<sup>2</sup> 65%PES 32%CO 3%EA



C/823 Arena/Areia  
 C/826 Marino/Marinho

**148200 DUBAI**  
**DELANTAL CORTO**  
**AVENTAL CURTO**  
**UNISEX**  
 TALLAS/TAMANHOS P & G  
 P: 77cm-100cm | G: 95cm-135  
 28x39 cm.



4 bolsillos delanteros.  
 4 bolsos na frente.  
 Hebilla para regular tira de ajuste.  
 Fivela para ajustar a fita do ajuste.



C/823



C/826

**gary's** DENIM

TEJANO LAVADO  
DENIM LAVADO  
350 gr/m<sup>2</sup> 100%CO



C/001 Negro/Preto  
C/148 Índigo

**155700 JUHA**  
**DELANTAL CON PETO**  
**AVENTAL COM PEITO**  
**UNISEX**  
TALLA ÚNICA  
TAMANHO ÚNICO  
68x77 cm.



Prenda lavada.  
Artigo lavado.  
5 bolsillos delanteros.  
5 bolsos na frente.  
Hebilla para regular tira de peto.  
Fivela para ajustar a fita do avental.  
Enganche mediante botón y hebilla para peto.  
Fechos com botões e fivelas para avental.



C/148

**GARMENT  
DIED**



C/001



C/148

TEJANO LAVADO  
DENIM LAVADO  
350 gr/m<sup>2</sup> 100%CO



C/001 Negro/Preto  
C/148 Índigo

**148600 RYN**  
**DELANTAL CORTO**  
**AVENTAL CURTO**  
**UNISEX**  
TALLA ÚNICA  
TAMANHO ÚNICO  
33x56 cm.

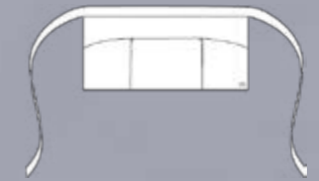

Prenda lavada.  
Artigo lavado.  
3 bolsillos delanteros.  
3 bolsos na frente.



C/001

**GARMENT  
DIED**

**gary's** DENIM

ARPILLERA  
SERAPILHEIRA  
250 gr/m<sup>2</sup> 100%PES



C/110 Beige  
C/124 Marrón/Castanho  
C/139 Gris marengo/Cinza escuro

**155200 GOBI**  
**DELANTAL CON PETO**  
**AVENTAL COM PEITO**  
**UNISEX**  
TALLA ÚNICA  
TAMANHO ÚNICO  
74x80 cm.

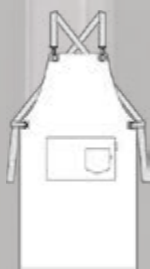

3 bolsillos delanteros.  
3 bolsos na frente.  
Tiras de ajuste de algodón.  
Fitas de algodão.  
Enganches mediante mosquetones  
y ollados.  
Fechos com mosquetões e ilhós.  
Sistema de cierre tiras cruzadas en  
espaldas.  
Sistema de fecho com firas cruzadas  
nas costas.



C/110

C/124

C/139



C/139

ARPILLERA  
SERAPILHEIRA  
250 gr/m<sup>2</sup> 100%PES



C/110 Beige  
C/124 Marrón/Castanho  
C/139 Gris marengo/Cinza escuro

**148400 SINAÍ**  
**DELANTAL CORTO**  
**AVENTAL CURTO**  
**UNISEX**  
TALLA ÚNICA  
TAMANHO ÚNICO  
38x65 cm.



4 bolsillos delanteros.  
4 bolsos na frente.



C/110



C/124

C/124

**gary's** DENIM

TEJANO LAVADO DENIM LAVADO  
350 gr/m<sup>2</sup> 73%CO 27%PES



C/836 Añil

**161300**  
**DELANTAL CON PETO**  
**AVENTAL COM PEITO**  
**UNISEX**

TALLA ÚNICA TAMANHO ÚNICO  
TTO. ANTIMANCHAS  
TRATAMIENTO ANTI-MANCHAS  
90x75 cm



Tiras para anudar en costados.  
Fitas para amarrar nas laterais.  
Hebilla metálica regulable en cuello.  
Fivelas metálicas reguláveis nos gola.  
4 bolsillos en delantero.  
4 bolsos na frente.



C/836

TEJANO LAVADO DENIM LAVADO  
350 gr/m<sup>2</sup> 73%CO 27%PES



C/836 Añil

**149400**  
**DELANTAL CORTO**  
**AVENTAL CURTO**  
**UNISEX**

TALLA ÚNICA TAMANHO ÚNICO  
TTO. ANTIMANCHAS  
TRATAMIENTO ANTI-MANCHAS  
40x69 cm



Tiras para anudar en costados.  
Fitas para amarrar nas laterais.  
3 bolsillos en delantero.  
3 bolsos na frente.



C/836

**gary's**  
RED LINE

# gary's

RED LINE

TEJANO LAVADO DENIM LAVADO  
350 gr/m<sup>2</sup> 73%CO 27%PES



C/836 Añil

**161600**  
**DELANTAL CON PETO**  
**AVENTAL COM PEITO**

UNISEX  
TALLA ÚNICA TAMANHO ÚNICO  
TTO. ANTIMANCHAS  
TRATAMIENTO ANTI-MANCHAS  
85X80 cm



Tiras para anudar en costados.  
Fitas para amarrar nas laterais.  
Hebillas metálicas regulables y botón en cuello.  
Fivelas metálicas reguláveis e botão nos gola.  
4 bolsillos en delantero.  
4 bolsos na frente.



TEJANO LAVADO DENIM LAVADO  
350 gr/m<sup>2</sup> 73%CO 27%PES



C/836 Añil

**149500**  
**DELANTAL CORTO**  
**AVENTAL CURTO**

UNISEX  
TALLA ÚNICA TAMANHO ÚNICO  
TTO. ANTIMANCHAS  
TRATAMIENTO ANTI-MANCHAS  
40x69 cm



Tiras para anudar en costados.  
Fitas para amarrar nas laterais.  
3 bolsillos en delantero.  
3 bolsos na frente.



C/836

C/836

# Casullas.

## Casullas

SARGA SARJA  
200 gr/m<sup>2</sup> 65%PES 35%CO



C/001 Negro/Preto  
C/101 Blanco/Branco  
C/103 Azulina  
C/104 Marino/Marinho  
C/105 Rojo/Vermelho  
C/107 Celeste  
C/108 Verde  
C/111 Amarillo/Amarelo  
C/112 Burdeos/Bordo  
C/115 Tuquesa  
C/116 Naranja/Laranja  
C/117 Gris perla/Cinza pérola  
C/118 Verde botella/Verde garrafa  
C/119 Malva  
C/121 Verde oliva/Verde azeitona  
C/123 Lila/Lilás  
C/124 Marrón/Castanho  
C/125 Fucsia/Fúcsia  
C/127 Pistacho/Pistache  
C/136 Morado/Roxo  
C/138 Frambuesa/Framboesa  
C/139 Gris marengo/Cinza escuro  
C/141 Crema/Creme

**202000**

**MUJER MULHER**  
TALLA ÚNICA TAMANHO ÚNICO  
85x51 cm.



2 bolsillos en delantero.  
2 bolsos na frente.  
Tiras laterales para ajustar.  
Fitas nas laterais para ajustar.



C/115



C/001

C/101

C/103

C/104

C/105

C/107



C/108

C/111

C/112

C/116

C/117



C/118

C/119

C/121

C/123

C/124

C/125



C/127

C/136

C/138

C/139

C/141

VICHY VICHY  
118 gr/m<sup>2</sup> 65%PES 35%CO



C/202 Marino/Marinho  
C/203 Azulina  
C/204 Celeste  
C/205 Verde  
C/206 Rojo/Vermelho  
C/207 Rosa  
C/208 Amarillo/Amarelo  
C/209 Negro/Preto

**202000**

MUJER MULHER  
TALLA ÚNICA  
TAMANHO ÚNICO  
85x51 cm.



2 bolsillos en delantero.  
2 bolsos na frente.  
Tiras laterales para ajustar.  
Fitas nas laterais para ajustar.



C/207

C/204



C/202



C/203



C/205



C/206



C/208



C/209

**SARGA SARJA**  
208 gr/m<sup>2</sup> 100%PES



- C/001 Negro/Preto
- C/607 Granate/Granate
- C/608 Gris marengo/Cinza escuro
- C/609 Morado/Roxo
- C/611 Fucsia/Fúcsia
- C/612 Frambuesa/Framboesa
- C/613 Turquesa
- C/614 Pistacho/Pistache
- C/615 Naranja/Laranja
- C/616 Rojo/ Vermelho
- C/617 Marino/Marinho
- C/618 Marrón/Castanho

**NUEVO COLORIDO**

**NOVA PALETA DE CORES**

- C/596 Navy/Marinho
- C/597 Arena/Areia
- C/598 Ceniza
- C/599 Caqui
- C/619 Caldera/Tijolo

**202200**

**MUJER** *MULHER*  
TALLA ÚNICA TAMANHO ÚNICO  
85x51 cm.



2 bolsillos en delantero.  
2 bolsos na frente.  
Tiras laterales para ajustar.  
Fitas nas laterais para ajustar.



C/596



C/001 C/607 C/608 C/609



C/611 C/612 C/613 C/615



C/616 C/617 C/618 C/614

**NUEVO COLORIDO NOVA PALETA DE CORES**



C/597 C/598 C/599 C/619

RIZO  
78 gr/m<sup>2</sup> 80%CO 20%PES  
RECUBRIMIENTO PVC 130 gr/m<sup>2</sup>



C/101 Blanco/Branco

**115000**

**UNISEX**  
**DELANTAL RIZO** AVENTAL RIZO  
TALLA ÚNICA TAMANHO ÚNICO  
90x75 cm.



Sin bolsillo.  
Sem bolso.

RIZO  
120 gr/m<sup>2</sup> 80%CO 20%PES  
RECUBRIMIENTO PVC 225 gr/m<sup>2</sup>



C/101 Blanco/Branco

**115AT0**

**UNISEX**  
**DELANTAL RIZO ALTA TEMPERATURA**  
AVENTAL FELPUDO ALTA TEMPERATURA  
TALLA ÚNICA TAMANHO ÚNICO  
90x75 cm.



Sin bolsillo.  
Sem bolso.



PVC  
290 gr/m<sup>2</sup> 100%PP

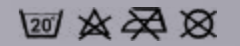

C/101 Blanco/Branco

**125000**

**UNISEX**  
**DELANTAL HULE**  
AVENTAL BORRACHA  
TALLA ÚNICA TAMANHO ÚNICO  
90x70 cm.



POLIPROPILENO  
Cordón para ajustar.  
Cordão para ajustar.

POLIPROPILENO  
290 gr/m<sup>2</sup> 100%PP

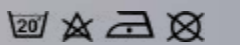

**486000**

**UNISEX**  
**MANGUITO MANGA**  
PACK DE 2  
TALLA ÚNICA TAMANHO ÚNICO  
45 cm.

C/101 Blanco/Branco

SARGA SARJA  
200 gr/m<sup>2</sup> 65%PES 35%CO



C/101 Blanco/Branco

**486200**

**MANGUITO SARGA**  
MANGA DE SARJA  
**UNISEX**  
PACK DE 2  
TALLA ÚNICA TAMANHO ÚNICO  
45 cm.

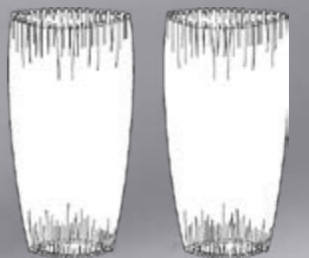

VINILO VINIL  
550 gr/m<sup>2</sup> 80%PVC 20%CO



Lavar y cepillar en agua jabonosa (40°C)  
Sin productos tóxicos.  
*Lavar e escovar em água com sabão (40°C)  
Sem produtos tóxicos.*

C/101 Blanco/Branco

**124000**  
**DELANTAL UNISEX**  
AVENTAL  
TALLA ÚNICA  
TAMANHO ÚNICO  
90x70 cm.



Cordón para ajustar.  
*Cordão para ajustar.*

**Características del VINILO:**

- Protección básica contra agua.
- Fácil de limpiar.
- Ligero y flexible.

**Características do VINIL:**

- Proteção básica contra água.
- Fácil de limpar.
- Leve e flexível.



PVC  
100%PVC



C/101 Blanco/Branco

**123000**  
**UNISEX**  
**DELANTAL RÍGIDO**  
AVENTAL RÍGIDO  
TALLA ÚNICA  
TAMANHO ÚNICO  
110x85 cm.



Cordón regular.  
*Cordão para ajustar.*  
Sistema de cierre tiras cruzadas en espaldas.  
*Sistema de fecho com firas cruzadas nas costas.*

**Características del VINILO:**

- Protección básica contra agua.
- Fácil de limpiar.
- Ligero y flexible.

**Características do VINIL:**

- Proteção básica contra água
- Fácil de limpar
- Leve e flexível



VINILO VINIL  
475 gr/m<sup>2</sup>



Lavar y cepillar en agua jabonosa (40°C)  
Sin productos tóxicos.  
*Lavar e escovar em água com sabão (40°C)*  
*Sem produtos tóxicos.*

C/101 Blanco/Branco

### 126300 AURE

UNISEX  
TALLA ÚNICA  
TAMANHO ÚNICO  
115x90 cm.

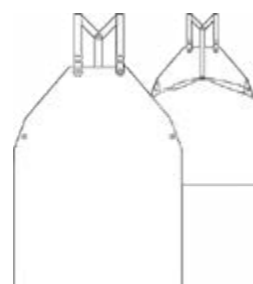

Arnés regulable.  
*Arnês regulável.*  
Sin bolsillos.  
*Sem bolsos.*

#### Características del VINILO:

- Protección básica contra agua.
- Fácil de limpiar.
- Ligero y flexible.

#### Características do VINIL:

- Proteção básica contra água.
- Fácil de limpar.
- Leve e flexível.



NITRILO  
600 gr/m<sup>2</sup>

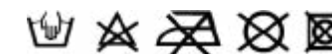

Lavar y cepillar en agua jabonosa (40°C)  
Sin productos tóxicos.  
*Lavar e escovar em água com sabão (40°C)*  
*Sem produtos tóxicos.*

C/101 Blanco/Branco

### 126100 ARES

UNISEX  
TALLA ÚNICA  
TAMANHO ÚNICO  
115x90 cm.



Arnés regulable.  
*Arnês regulável.*  
Sin bolsillos.  
*Sem bolsos.*

#### Características del NITRILO:

- Alta resistencia a las grasas animales, sangre y altas temperaturas.
- Mayor durabilidad.
- Mayor flexibilidad.

#### Características do NITRILO:

- Alta resistência a gorduras animais, sangue e altas temperaturas.
- Maior durabilidade.
- Maior flexibilidade.



POLIURETANO  
230 gr/m<sup>2</sup> 100%PU

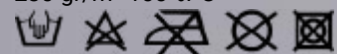

Lavar y cepillar en agua jabonosa (40°C)  
Sin productos tóxicos.

*Lavar e escovar em água com sabão (40°C)  
Sem produtos tóxicos.*

C/101 Blanco/Branco  
C/105 Rojo/Vermelho  
C/118 Verde botella/Verde garrafa

### 126500 PETER

UNISEX

TALLA ÚNICA  
TAMANHO ÚNICO  
115x90 cm.



Tiras laterales para anudar.  
*Fitas laterais para ajustar.*  
Sin bolsillos.  
*Sem bolsos.*

#### Características del POLIURETANO:

- Alta resistencia a las grasas animales y sangre.
- Protege contra riesgos mecánicos.
- Gran resistencia a la penetración del agua.

#### Características do POLIURETANO:

- Alta resistência a gorduras animais e sangue.
- Protege contra riscos mecânicos.
- Grande resistência à penetração de água.



C/118

C/105



POLIURETANO  
355 gr/m<sup>2</sup> 100%PU



Lavar y cepillar en agua jabonosa (40°C)  
Sin productos tóxicos.

*Lavar e escovar em água com sabão (40°C)  
Sem produtos tóxicos.*

C/001 Negro/Preto  
C/101 Blanco/Branco  
C/105 Rojo/Vermelho  
C/107 Celeste/Azul-celeste  
C/118 Verde botella/Verde garrafa

### 126400 ANDREW

UNISEX

TALLA ÚNICA  
TAMANHO ÚNICO  
115x90 cm.



Arnés regulable.  
*Arnês regulável.*  
Sin bolsillos.  
*Sem bolsos.*  
Sistema de cierre tiras cruzadas en espaldas.  
*Sistema de fecho com fitas cruzadas nas costas.*

#### Características del POLIURETANO:

- Alta resistencia a las grasas animales y sangre.
- Protege contra riesgos mecánicos.
- Gran resistencia a la penetración del agua.

#### Características do POLIURETANO:

- Alta resistência a gorduras animais e sangue.
- Protege contra riscos mecânicos.
- Grande resistência à penetração de água.



C/118



C/001

C/101

C/105

C/107

ELASTÓMERO 450 gr/m<sup>2</sup> 100%



Lavar y cepillar en agua jabonosa (40°C)  
Sin productos tóxicos.

Lavar e escovar em água com sabão (40°C)  
Sem produtos tóxicos.

C/101 Blanco/Branco  
C/107 Celeste

### 126200 EVAN

UNISEX  
TALLA ÚNICA  
TAMANHO ÚNICO  
115x85 cm.



Arnés regulable.

Arnês regulável.

Sin bolsillos.

Sem bolsos.

Sistema de cierre tiras cruzadas  
en espaldas.

Sistema de fecho com firas cruza-  
das nas costas.

#### Características: del ELASTÓMERO:

- Resistencias a las grasas animales, sangre y productos de limpieza corrientes.
- Alta flexibilidad.
- Fácil limpieza.

#### Características: do ELASTÓMERO:

- Resistência a gorduras animais, sangue e produtos de limpeza comuns.
- Alta flexibilidade.
- Fácil de limpar.



C/107

C/101



**gary's**  
RED LINE



C/001



C/101

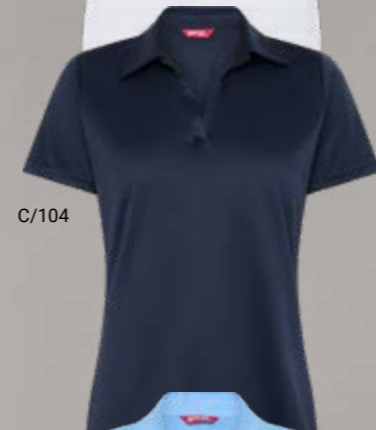

C/104



C/107



C/109



C/110

## MUJER/MULHER

**850002**

XS-4XL

INTERLOCK

150 gr/m<sup>2</sup> 100%PES



C/001 Negro/Preto  
C/101 Blanco/Branco  
C/104 Marino/Marinho  
C/107 Celeste  
C/109 Gris/Cinza  
C/110 Beige

Certificado por **TÜV**  
SÜD



Anti-olor.  
Anti-odores.  
Resistente a la humedad.  
Resistência à humidade.  
Transpirable.  
Transpirável.  
Secado rápido.  
Secagem rápida.

**750400**  
BERMUDA MULTIBOLSILLOS  
BERMUDA MULTI-BOLSOS



C/101



C/001



C/104



C/107



C/109



C/110

## HOMBRE/HOMEM

**850001**

XS-8XL

INTERLOCK

150 gr/m<sup>2</sup> 100%PES



C/001 Negro/Preto  
C/101 Blanco/Branco  
C/104 Marino/Marinho  
C/107 Celeste  
C/109 Gris/Cinza  
C/110 Beige

Certificado por

**TÜV**  
**SÜD**



ANTI ODOUR



MOISTURE WICKING



TRANSPIRABLE



QUICK DRY



Anti-olor.  
Anti-odores.  
Resistente a la humedad.  
Resistência à humidade.  
Transpirable.  
Transpirável.  
Secado rápido.  
Secagem rápida.

**gary's**  
RED LINE

**PIQUÉ PIQUÉ**  
170 gr/m<sup>2</sup> 100%PES



C/001 Negro/Preto  
C/101 Blanco/Branco

**852600**  
**HOMBRE** *HOMEM*  
CUELLO MAO COLARINHO MAO  
XS-3XL



Tejido COOLMAX.  
Tecido COOLMAX.  
Cuello mao con bias tejano.  
Colarinho mao com bias denim.  
72 cm | H1 AJUSTADA/JUSTA.

**852700**  
**HOMBRE** *HOMEM*  
CUELLO CAMISERO  
COLARINHO CAMISA  
XS-3XL



Tejido COOLMAX.  
Tecido COOLMAX.  
Cuello camisero tejano.  
Colarinho camisa denim.  
72 cm | H1 AJUSTADA/JUSTA.



**PIQUÉ PIQUÉ**  
170 gr/m<sup>2</sup> 100%PES



C/001 Negro/Preto  
C/101 Blanco/Branco

**853100**  
**MUJER** *MULHER*  
CUELLO MAO COLARINHO MAO  
XS-3XL



Tejido COOLMAX.  
Tecido COOLMAX.  
Cuello mao con bias tejano.  
Colarinho mao com bias denim.  
65 cm | M1 AJUSTADA/JUSTA.

**852900**  
**MUJER** *MULHER*  
CUELLO CAMISERO  
COLARINHO CAMISA  
XS-3XL



Tejido COOLMAX.  
Tecido COOLMAX.  
Cuello camisero tejano.  
Colarinho camisa denim.  
65 cm | M1 AJUSTADA/JUSTA.

**gary's**  
RED LINE

COLECCIÓN  
**camisas**  
 —  
 Camisas Coleção

**Bienvenidos a la elegancia profesional.**

Descubre nuestra nueva colección de camisas, un catálogo diseñado minuciosamente para llevar la moda laboral a un nivel superior.

Enfocándonos en la combinación perfecta de estilo y funcionalidad, nuestra colección de camisas redefine la estética en el lugar de trabajo.

Desde cortes modernos hasta detalles sofisticados, cada camisa ha sido creada con el compromiso de ofrecer a tus empleados la confianza y comodidad que merecen.

La calidad de nuestros tejidos garantiza durabilidad, resistencia y un aspecto impecable durante toda la jornada laboral.

No se trata solo de uniformes, se trata de proyectar una imagen de profesionalidad que destaque en cualquier entorno laboral. Descubre la versatilidad de nuestros diseños y cómo pueden elevar la identidad de tu equipo.

**Bienvenidos a la nueva era de la moda laboral.**

**Bienvenidos a la elegancia que impulsa el rendimiento.**

Bem-vindos à elegância profissional.

Descubra a nossa nova coleção de camisas, um catálogo desenhado minuciosamente para levar a moda laboral a um nível superior.

Focámo-nos na combinação perfeita de estilo e funcionalidade, por isso a nossa coleção de camisas redefine a estética no local de trabalho.

Desde cortes modernos até aos detalhes sofisticados, cada camisa foi criada com o compromisso de oferecer aos seus funcionários a confiança e o conforto que merecem.

A qualidade dos nossos tecidos garante durabilidade, resistência e um aspeto impecável durante toda a horas de trabalho.

Não se trata apenas de fardas, trata-se acima de tudo de projetar uma imagem de profissionalismo que destaque em qualquer meio laboral. Descubra a versatilidade dos nossos designs e em como podem elevar a identidade da sua equipa.

Bem-vindos à nova era da moda laboral.

Bem-vindos à elegância que impulsa o rendimento.



# ELYSIAN

DESCUBRE LA EXCELENCIA

DESCUBRA A EXCELÊNCIA



Breathable



Easy iron



Liquid-repellent

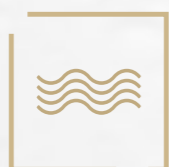

Elasticity

Descubre ELYSIAN, un tejido de última generación diseñado para ofrecer máximo rendimiento, protección y comodidad en cualquier entorno. Gracias a su avanzada composición, combina funcionalidad y estilo, asegurando una experiencia inigualable en cada uso.

Descubra ELYSIAN, um tecido de última geração desenhado para oferecer o máximo desempenho, proteção e conforto em qualquer ambiente. Graças à sua composição avançada, combina funcionalidade e estilo, assegurando uma experiência incomparável em cada utilização.

## Características

**Repelente de líquidos:** su tratamiento especial evita que los líquidos penetren en la tela, protegiéndola de manchas y prolongando su durabilidad.

**Elasticidad superior:** se adapta perfectamente al cuerpo, proporcionando libertad de movimiento sin perder su forma original.

**Transpirable:** permite la circulación del aire, evitando acumulaciones de calor y humedad para una frescura constante.

**Fácil de planchar:** reduce la formación de arrugas, facilitando su mantenimiento y ahorrando tiempo en el cuidado de la prenda.

**Repelente de líquidos:** O seu tratamento especial evita que os líquidos penetrem no tecido, protegendo-o de manchas e prolongando a sua durabilidade.

**Elasticidade superior:** Adapta-se perfeitamente ao corpo, proporcionando liberdade de movimento sem perder a sua forma original.

**Transpirável:** Permite a circulação do ar, evitando acumulações de calor e humidade para uma frescura constante.

**Fácil de passar a ferro:** Reduz a formação de vincos, facilitando a manutenção e poupando tempo no cuidado da peça de roupa.

## Beneficios

**Protección contra derrames y manchas accidentales.**  
Proteção contra derrames e manchas acidentais.

**Comodidad y flexibilidad en cada movimiento.**  
Conforto e flexibilidade em cada movimento.

**Sensación de frescura durante todo el día.**  
Sensação de frescura durante todo o dia.

**Menos tiempo de planchado y mayor practicidad.**  
Menos tempo a passar a ferro e maior praticidade.

**ELYSIAN**  
POPELÍN ELASTÁN  
POPELINA ELASTINA  
130 gr/m<sup>2</sup> 60%CO 37%PES 3%EA



C/001 Negro/Preto  
C/101 Blanco/Branco

**260009 SIMONE**  
HOMBRE *HOMEM*  
XS-4XL



**SLIM FIT.**  
Manga larga, puño abotonado.  
Manga comprida, punho abotoado.  
Pinzas y canesú en espalda.  
Pinças e espartilho nas costas.  
78cm | H1 AJUSTADA/JUSTA

**240019 NINA**  
MUJER *MULHER*  
XS-3XL



Manga larga, puño abotonado.  
Manga comprida, punho abotoado.  
Pinzas y canesú en espalda.  
Pinças e espartilho nas costas.  
65cm | M2 SEMI AJUSTADA/SEMI JUSTA



C/001

C/101

**206200 PANTALÓN CHINO MUJER** CALÇAS CHINO MULHER  
**791700 PANTALÓN CHINO HOMBRE** CALÇAS CHINO HOMEM

**ELYSIAN**

POPELÍN ELASTÁN  
POPELINA ELASTINA  
130 gr/m<sup>2</sup>  
60%CO 37%PES 3%EA



C/001 Negro/Preto  
C/101 Blanco/Branco  
C/104 Marino/Marinho  
C/107 Celeste  
C/142 Arena/Areia  
C/149 Verde caqui

**260011 LORIS**

HOMBRE *HOMEM*  
XS-4XL



HIDROFUGO  
REPELE  
LÍQUIDOS  
HIDROFUGO

**SLIM FIT.**

Cuello chimenea.  
*Colarinho chaminé.*  
Manga larga, puño abotonado.  
*Manga comprida, punho abotoado.*  
Pinzas y canesú en espalda.  
*Pinças e espartilho nas costas.*  
78cm | H1 AJUSTADA/JUSTA



C/001



C/101



C/104



C/107



C/149



C/142

**700027 PANTALÓN CHINO HOMBRE T400**  
*CALÇAS CHINO MULHER T400 HOMEM*

**ELYSIAN**

POPELÍN ELASTÁN  
POPELINA ELASTINA  
130 gr/m<sup>2</sup>  
60%CO 37%PES 3%EA



C/001 Negro/Preto  
C/101 Blanco/Branco  
C/104 Marino/Marinho  
C/107 Celeste  
C/142 Arena/Areia  
C/149 Verde caqui

**240018 RACHELE**

MUJER MULHER

XS-3XL



Cuello chimenea.  
*Colarinho chaminé.*  
Manga larga, puño abotonado.  
*Manga comprida, punho abotoado.*  
Pinzas en delantero y espalda.  
*Pinças e espartilho nas costas.*  
63cm | M2 SEMI AJUSTADA/SEMI JUSTA



C/001



C/101



C/104



C/142



C/149



C/107



C/101

C/149



C/001



C/104



C/107



C/142

**ELYSIAN**  
POPELÍN ELASTÁN  
POPELINA ELASTINA  
130 gr/m² 60%CO 37%PES 3%EA



C/101 Blanco/Branco  
C/001 Negro/Preto  
C/104 Marino/Marinho  
C/107 Celeste  
C/142 Arena/Areia  
C/149 Verde caqui

**240008 CINZIA**

MUJER MULHER  
XS-3XL



Manga larga, puño abotonado.  
Manga comprida, punho abotoado.  
Pinzas en delantero y espalda.  
Pinças e espartilho nas costas.  
65cm | M2 SEMI AJUSTADA/SEMI JUSTA

**176500 FALDA SAIA**

**205400**  
PANTALÓN CHINO MUJER  
CALÇAS CHINO MULHER

**ELYSIAN**

POPELÍN ELASTÁN

POPELINA ELASTINA

130 gr/m<sup>2</sup> 60%CO 37%PES 3%EA

C/104 Marino/Marinho  
C/142 Arena/Areia  
C/149 Verde caqui

Disponibles todos los colores  
para hombre y mujer.  
*Toas as cores disponíveis  
para homem e mulher.*

**260033 NICCOLO**HOMBRE *HOMEM*

XS-4XL



C/142

C/149

**SLIM FIT.**

Manga larga, puño abotonado.  
*Manga comprida, punho abotoado.*  
Pinzas y canesú en espalda.  
*Pinças e espartilho nas costas.*  
Bolsillo adicional.  
*Bolso adicional.*

78cm | H1 AJUSTADA/JUSTA

**240031 BRUNA**MUJER *MULHER*

XS-3XL



C/104

C/149

Manga larga, puño abotonado.  
*Manga comprida, punho abotoado.*  
Pinzas en delantero y espalda.  
*Pinças na frente e costas.*

65cm | M2 SEMI AJUSTADA/SEMI JUSTA



C/142

C/104

791500 PANTALÓN CHINO HOMBRE *CALÇAS HOMEM*  
205400 PANTALÓN CHINO MUJER *CALÇAS MULHER*

**ELYSIAN**

POPELÍN ELASTÁN

POPELINA ELASTINA

130 gr/m<sup>2</sup> 60%CO 37%PES 3%EA

C/101 Blanco/Branco  
 C/001 Negro/Preto  
 C/104 Marino/Marinho  
 C/107 Celeste  
 C/142 Arena/Areia  
 C/149 Verde caqui

**240015 LIVIA**

MUJER MULHER

XS-3XL



Manga regulable, botón pastilla.  
 Manga regulável, botão pastilha.  
 Pinzas en delantero y espalda.  
 Pinças e espartilho nas costas.  
 Puño abotonado.  
 Punho abotoado.  
 Manga roll up.  
 74cm | M2 SEMI AJUSTADA/SEMI JUSTA



C/101



C/104



C/107



C/149

**700028**

PANTALÓN CHINO MUJER TECNIC 400

CALÇAS CHINO MULHER TECNIC 400



C/001

C/142



**ELYSIAN**  
POPELÍN ELASTÁN  
POPELINA ELASTINA  
130 gr/m<sup>2</sup> 60%CO 37%PES 3%EA



C/101 Blanco/Branco  
C/001 Negro/Preto  
C/104 Marino/Marinho  
C/107 Celeste  
C/142 Arena/Areia  
C/149 Verde caqui

**240035 BEATRICE**  
MUJER MULHER  
XS-3XL



Cuello camisero.  
Colarinho de camisa.  
Manga 3/4.  
Manga 3/4.  
Abertura en manga.  
Abertura na manga.  
65cm  
M2 SEMI AJUSTADA/SEMI JUSTA





C/101



C/001



C/104



C/107



C/142



C/149

**ELYSIAN**  
POPELÍN ELASTÁN  
POPELINA ELASTINA  
130 gr/m<sup>2</sup> 60%CO 37%PES 3%EA



C/001 Negro/Preto  
C/101 Blanco/Branco  
C/104 Marino/Marinho  
C/107 Celeste  
C/142 Arena/Areia  
C/149 Verde caqui

**240034 MADDALENA**  
MUJER MULHER  
XS-3XL

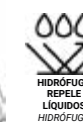

HIDRÓFUGO  
REPELE  
LÍQUIDOS  
HIDRÓFUGO

Primer botón visto.  
Primeiro botão aparente.  
Botones ocultos.  
Botões ocultos.  
Mangas abullonadas.  
Mangas balão.  
Camisa oversize.  
70cm | M3 HOLGADA/LARGA

**700006**  
PANTALÓN MUJER CALÇAS MULHER



**ELYSIAN**  
POPELÍN ELASTÁN  
POPELINA ELASTINA  
130 gr/m<sup>2</sup> 60%CO 37%PES 3%EA



C/101 Blanco/Branco

**260021 STEFANO**

HOMBRE *HOMEM*  
XS-4XL



**SLIM FIT.**

Cuello italiano.

*Colarinho italiano.*

Manga larga, puño abotonado.

*Manga comprida, punho abotoado.*

Pinzas y canesú en espalda.

*Pinças e espartilho nas costas.*

78cm | H1 AJUSTADA/JUSTA

**700008**

PANTALÓN HOMBRE  
*CALÇAS HOMEM*



[garysworkwear.com](http://garysworkwear.com)

# B R E E Z E

## LIBERTAD EN CADA FIBRA

LIBERDADE EM CADA FIBRA

**BREEZE** ofrece una combinación única de elasticidad y comodidad, proporcionando una sensación de ligereza que te acompaña en cada movimiento.

Con su tecnología anti-peeling mantiene su suavidad y aspecto impecable lavado tras lavado. Su transpirabilidad te permite disfrutar de una frescura continua, mientras que su secado rápido agiliza tu rutina diaria.

*BREEZE oferece uma combinação única de elasticidade e conforto, proporcionando uma sensação de leveza que o vai acompanhar em cada movimento. Com a sua tecnologia anti-peeling, mantém a sua suavidade e aspeto impecável depois de cada lavagem. A sua respirabilidade permite desfrutar de uma frescura contínua, enquanto que a sua fácil secagem vai agilizar a sua rotina diária.*



Anti-pilling



Elasticity



Comfort



Breathable



Fast Dry



Easy iron

## Características

**Elasticidad y comodidad:** su composición flexible permite una total libertad de movimiento, adaptándose al cuerpo sin restricciones.

**Sensación de ligereza:** su diseño liviano proporciona un ajuste cómodo y natural, ideal para el día a día.

**Tecnología anti-peeling:** previene la formación de bolitas en la superficie del tejido, manteniendo su aspecto impecable incluso tras múltiples lavados.

**Alta transpirabilidad:** favorece la circulación del aire, evitando la acumulación de humedad y ofreciendo una frescura continua.

**Secado rápido:** optimiza tu rutina diaria, permitiendo que la prenda esté lista para usar en menos tiempo.

*Elasticidade e conforto:* A sua composição flexível permite total liberdade de movimento, adaptando-se ao corpo sem restrições.

*Sensação de leveza:* O seu design leve proporciona um ajuste confortável e natural, ideal para o dia a dia.

*Tecnologia anti-peeling:* Previne a formação de bolinhas na superfície do tecido, mantendo o seu aspeto impecável mesmo após múltiplas lavagens.

*Alta transpirabilidade:* Favorece a circulação do ar, evitando a acumulação de humidade e oferecendo uma frescura contínua.

*Secagem rápida:* Otimiza a sua rotina diária, permitindo que a peça esteja pronta para usar em menos tempo.

## Beneficios

1. Comodidad inigualable en cada movimiento.
2. Prendas que se mantienen suaves y como nuevas por más tiempo.
3. Frescura duradera y sensación de bienestar durante todo el día.
4. Ahorro de tiempo gracias a su rápida capacidad de secado.

1. Conforto incomparável em cada movimento.
2. Peças que se mantêm suaves e como novas por mais tempo.
3. Frescura duradoura e sensação de bem-estar durante todo o dia.
4. Poupança de tempo graças à sua rápida capacidade de secagem.



C/001

**BREEZE**  
PLANA  
120 gr/m<sup>2</sup> 98%PES 2%EA

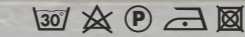

C/001 Negro/Preto  
C/101 Blanco/Branco  
C/104 Marino/Marinho  
C/107 Celeste  
C/110 Beige

**240005 MICAELA**  
MUJER MULHER  
XS-3XL



Manga regulable con botón presión.  
Manga regulável com botão de pressão.  
66cm | M3 HOLLGADA/LARGA



C/101



C/104



C/107

**700006**  
PANTALÓN MUJER  
CALÇAS MULHER

C/110

**BREEZE**

PLANA

120 gr/m<sup>2</sup> 98%PES 2%EA

C/001 Negro/Preto

C/101 Blanco/Branco

C/104 Marino/Marinho

C/107 Celeste

C/110 Beige

**240006 ROSANNA**MUJER *MULHER*

XS-3XL



Manga 3/4, puño sin abotonadura.

*Manga a 3/4, punho sem botões.*

Pinças en delantero.

Pinças na frente.

66cm

M2 SEMI AJUSTADA/SEMI JUSTA



C/001



C/107



C/101



C/110



C/104

**BREEZE**

PLANA

120 gr/m<sup>2</sup> 98%PES 2%EA

C/001 Negro/Preto  
 C/101 Blanco/Branco  
 C/104 Marino/Marinho  
 C/107 Celeste  
 C/110 Beige

**240009 FLAVIA**MUJER *MULHER*

XS-3XL



Manga 3/4, puño sin abotonadura.  
 Manga a 3/4, punho sem botões.  
 Pinzas en delantero y espalda.  
 Pinças na frente e costas.  
 64cm  
 M2 SEMI AJUSTADA/SEMI JUSTA



C/001



C/101



C/104



C/110

C/107

**150003 FALDA SAIA**

**SATÉN**

CETIM

100 gr/m<sup>2</sup> 94%PES 6%EA

C/101 Blanco/Branco

**242900 ORIANA**

MUJER MULHER

XS-3XL



Cuello simulando un pañuelo.  
 Decote simulando um lenço.  
 Manga larga, puño abotonado.  
 Manga comprida, punho abotoado.  
 Pinzas en delantero y espalda.  
 Pinças na frente e costas.  
 68cm  
 M2 SEMI AJUSTADA/SEMI JUSTA



**202300**  
 PANTALÓN MUJER  
 CALÇAS MULHER

**SATÉN**

CETIM

100 gr/m<sup>2</sup> 94%PES 6%EA

C/101 Blanco/Branco

**243700 TELMA**

MUJER MULHER

XS-3XL



Escote barco.  
 Decote barco.  
 Fuelle delantero.  
 Fole na frente.  
 Manga larga, puño abotonado.  
 Manga comprida, punho abotoado.  
 Pinzas en delantero y espalda.  
 Pinças na frente e costas.  
 68cm  
 M2 SEMI AJUSTADA/SEMI JUSTA



**202300**  
 PANTALÓN MUJER  
 CALÇAS MULHER

SATÉN

CETIM

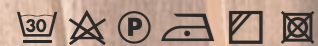
100 gr/m<sup>2</sup> 94%PES 6%EA

C/101 Blanco/Branco

**243100 OLIVIA**

MUJER MULHER

XS-3XL



Escote barco.

Decote barco.

Manga 3/4 terminada en lazo.

Manga a 3/4 terminada em laço.

Pinzas en delantero y espalda.

Pinças na frente e costas.

68cm

M2 SEMI AJUSTADA/SEMI JUSTA

**202300**

PANTALÓN MUJER

CALÇAS MULHER



CREPÉ ELASTÁN  
 CREPE ELASTINA  
 220 gr/m<sup>2</sup> 90%PES 10%EA



C/101 Blanco/Branco

**241100**

MUJER MULHER

XS-3XL



Manga corta japonesa.

Manga curta japonesa.

Bies en escote.

Decote ao viés.

63cm | M3 HOLGADA/LARGA



**202300**  
 PANTALÓN MUJER  
 CALÇAS MULHER

# COOL DRY

**Experimenta el confort.**  
*Experimente o conforto.*

**Descubre la excelencia** en rendimiento con COOL DRY, un tejido técnico que ofrece una gestión superior de la humedad y una sensación de frescura constante.

**Descubra a excelência** em rendimento com COOL DRY, um tecido técnico que oferece uma gestão superior da humidade e uma sensação de frescura constante.

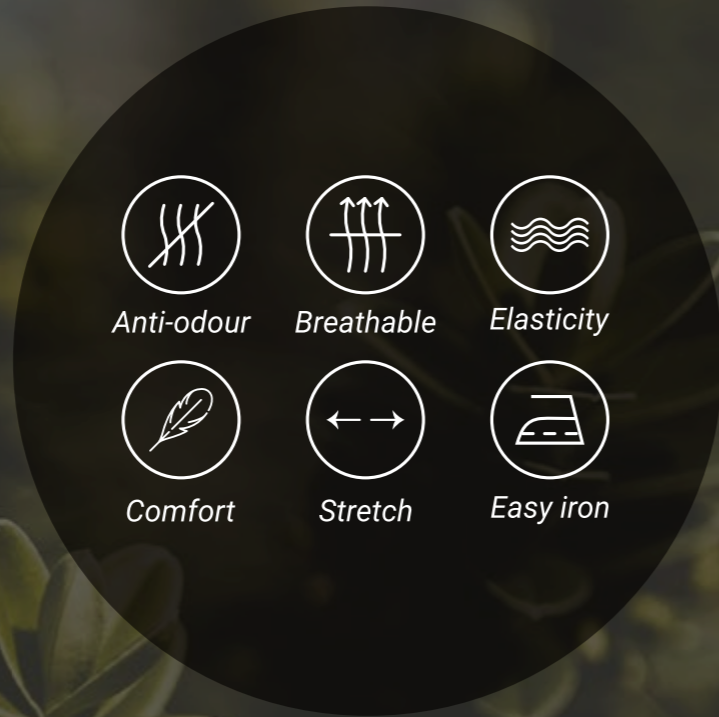

Anti-odour



Breathable



Elasticity



Comfort



Stretch



Easy iron

## Características

**Gestión de humedad:** absorbe y evapora el sudor rápidamente.

**Anti-olor:** previene bacterias y malos olores.

**Transpirable:** favorece la circulación del aire.

**Elástico y cómodo:** se adapta al movimiento sin restricciones.

**Fácil de planchar:** resistente a las arrugas y de bajo mantenimiento.

**Duradero:** conserva su forma y propiedades tras múltiples lavados.

**Gestão de humidade:** absorve e evapora o suor rapidamente.

**Anti-odor:** previne bactérias e maus odores.

**Transpirável:** favorece a circulação do ar.

**Elástico e confortável:** adapta-se ao movimento sem restrições.

**Fácil de passar a ferro:** resistente a vincos e de baixo manutenção.

**Durável:** conserva a sua forma e propriedades após múltiplas lavagens.

## Beneficios

Sensación de frescura continua.

Mayor higiene y protección contra el mal olor.

Movilidad sin restricciones.

Fácil cuidado y mantenimiento.

Comodidad durante todo el día.

Sensação de frescura contínua.

Maior higiene e proteção contra mau odor.

Mobilidade sem restrições.

Fácil cuidado e manutenção.

Conforto durante todo o dia.

[garysworkwear.com](http://garysworkwear.com)



**COOL DRY**

POPELÍN ELASTÁN

POPELINA ELASTINA

120 gr/m<sup>2</sup> 95%PES 5%EA

C/001 Negro/Preto  
 C/101 Blanco/Branco  
 C/104 Marino/Marinho  
 C/109 Gris/Cinza

**260019 MATTEO**HOMBRE *HOMEM*

XS-4XL



C/001

C/104

C/109

**SLIM FIT.**

Cuello mao.

*Colarinho mao.*

Manga larga, puño abotonado

*Manga comprida, punho abotoado.*

Pinzas y canesú en espalda.

*Pinças e spartilho nas costas.*

78cm | H1 AJUSTADA/JUSTA

**240012 GIULIA**MUJER *MULHER*

XS-3XL



C/104

C/101

C/109

Cuello mao.

*Colarinho mao.*

Manga larga, puño abotonado

*Manga comprida, punho abotoado.*

Pinzas en delantero y espalda.

*Pinças na frente e costas.*

65cm

M2 SEMI AJUSTADA/SEMI JUSTA



C/101

C/001

**206100** PANTALÓN CHINO MUJER *CALÇAS CHINO MULHER*  
**791600** PANTALÓN CHINO HOMBRE *CALÇAS CHINO HOMEM*

**COOL DRY**

POPELÍN ELASTÁN

POPELINA ELASTINA

120 gr/m<sup>2</sup> 95%PES 5%EA

C/001 Negro/Preto

C/101 Blanco/Branco

C/104 Marino/Marinho

C/109 Gris/Cinza

**240032 AURORA**

MUJER MULHER

XS-3XL



C/001

C/101

C/109

Manga larga puño abotonado

Manga comprida, punho abotoado.

Pinzas en espalda.

Pinças na costas.

Cuello camisero.

Colarinho de camisa.

65cm|M2 SEMI AJUSTADA/SEMI JUSTA

**260034 GABRIEL**

HOMBRE HOMEM

XS-4XL



C/001

C/101

C/104

SLIM FIT.

Manga larga, puño abotonado

Manga comprida, punho abotoado.

Pinzas en espalda.

Pinças na costas.

Cuello camisero.

Colarinho de camisa.

78cm|H1AJUSTADA/JUSTA

**700028**

PANTALÓN CHINO MUJER TECNIC 400

CALÇAS CHINO MULHER TECNIC 400

**700027**

PANTALÓN CHINO HOMBRE TECNIC 400

CALÇAS CHINO HOMEM TECNIC 400



C/109

C/104

# CROSS ELASTIK

Tejido de punto elástico y flexible con estructura de punto por trama muy compacta, mullida y opaca, de aspecto idéntico por ambas caras.

Posee cualidades hidrófugas, por lo que evita la humedad y las filtraciones, lo que la hace muy transpirable.

Tecido de malha elástica e flexível com estrutura de malha por secções, muito completa, confortável e opaca, de aspeto idêntico por ambos os lados.

Possui qualidades hidrófugas, por isso evita a humidade e as infiltrações, o que a torna muito respirável.

## CARACTERÍSTICAS

**Ajuste en 360 grados:** se estira en todas las direcciones, proporcionando gran libertad de movimiento.

**Control de humedad:** evacúa el sudor rápidamente, evitando sensación de humedad. Ayuda a mantener el cuerpo seco y fresco.

**Elasticidad:** su gran capacidad de estiramiento y recuperación permite que las prendas se adapten al cuerpo sin perder su forma.

**Repelente de líquidos:** gracias a tratamientos específicos y la composición del tejido, resiste salpicaduras y filtraciones.

**Transpirable:** permite la circulación del aire, evitando acumulación de calor y humedad.

**Lavable a máquina:** puede lavarse a máquina sin perder sus propiedades. Resiste múltiples lavados sin deteriorarse ni perder elasticidad.

**Ajuste de 360 graus:** estica-se em todas as direções, proporcionando grande liberdade de movimento.

**Controlo de humidade:** elimina o suor rapidamente, evitando a sensação de humidade. Ajuda a manter o corpo seco e fresco.

**Elasticidade:** a sua grande capacidade de estiramento e recuperação permite que as peças se adaptem ao corpo sem perder a forma.

**Repelente de líquidos:** graças a tratamentos específicos e à composição do tecido, resiste a salpicos e infiltrações.

**Transpirável:** permite a circulação do ar, evitando a acumulação de calor e humidade.

**Lavável na máquina:** pode ser lavado na máquina sem perder as suas propriedades. Resiste a múltiplas lavagens sem se deteriorar nem perder elasticidade.



C/001



C/101

**CROSS ELASTIK**  
PUNTO INTERLOCK  
MALHA INTERLOCK  
140 gr/m<sup>2</sup> 100%PES



C/101 Blanco/Branco  
C/001 Negro/Preto

**260001 LUZÓN**  
HOMBRE *HOMEM*  
XS-4XL



HIDRÓFUGO  
REPELE  
LÍQUIDOS  
HIDRÓFUGO

Manga larga, puño abotonado  
Manga comprida, punho abotoado.  
Pinzas y canesú en espalda.  
Pinças e espartilho nas costas.  
Cuello camisero.  
Colarinho de camisa.  
76cm  
H2 SEMI AJUSTADA/SEMI JUSTA

**210012 CERDEÑA**  
MUJER *MULHER*  
XS-3XL



HIDRÓFUGO  
REPELE  
LÍQUIDOS  
HIDRÓFUGO

Manga larga, puño abotonado  
Manga comprida, punho abotoado.  
Pinzas en delantero y espalda.  
Pinças na frente e costas.  
Cuello camisero.  
Colarinho de camisa.  
65cm  
M2 SEMI AJUSTADA/SEMI JUSTA

**206100 PANTALÓN CHINO MUJER**  
CALÇAS CHINO MULHER  
**791600 PANTALÓN CHINO HOMBRE**  
CALÇAS CHINO HOMEM



C/001

C/101

**CROSS ELASTIK**  
**PUNTO INTERLOCK**  
**MALHA INTERLOCK**  
 140 gr/m<sup>2</sup> 100%PES



C/101 Blanco/Branco  
 C/001 Negro/Preto

**260018 PIETRO**  
 HOMBRE *HOMEM*  
 XS-4XL



C/101

**SLIM FIT.**

Manga larga, puño abotonado  
 Manga comprida, punho abotoado.  
 Pinzas y canesú en espalda.  
 Pinças e espartilho nas costas.  
 Cuello mao.  
 Colarinho mao.  
 78cm | H1 AJUSTADA/JUSTA

**240013 RENATA**  
 MUJER *MULHER*  
 XS-3XL



C/001

Manga larga, puño abotonado  
 Manga comprida, punho abotoado.  
 Pinzas en delantero y espalda.  
 Pinças na frente e costas.  
 Cuello mao.  
 Colarinho mao.  
 65cm | M2 SEMI AJUSTADA/SEMI JUSTA

C/001



C/101



C/101

C/107

**FIL A FIL ELASTÁN**  
**FIL A FIL ELASTINA**  
 110 gr/m<sup>2</sup> 62%PES 34%CO 4%EA



C/101 Blanco/Branco  
 C/107 Celeste

**260015 MARCELLO**  
 HOMBRE *HOMEM*  
 XS-4XL



**SLIM FIT.**  
 Cuello cocinero.  
*Colarinho chef.*  
 Manga larga, puño abotonado.  
*Manga comprida, punho abotoado.*  
 Pinzas y canesú en espalda.  
*Pinças e espartilho nas costas.*  
 78cm | H1 AJUSTADA/JUSTA



C/107

**240022 ANGELICA**  
 MUJER *MULHER*  
 XS-3XL



Cuello cocinero.  
*Colarinho chef.*  
 Manga larga, puño abotonado.  
*Manga comprida, punho abotoado.*  
 Pinzas en delantero y espalda.  
*Pinças na frente e costas.*  
 65cm | M2 SEMI AJUSTADA/SEMI JUSTA



C/101

**700028**  
 PANTALÓN CHINO MUJER *TECNIC 400*  
*CALÇAS CHINO MULHER TECNIC 400*

**700027**  
 PANTALÓN CHINO HOMBRE *TECNIC 400*  
*CALÇAS CHINO HOMEM TECNIC 400*

**FIL A FIL ELASTÁN**  
**FIL A FIL ELASTINA**  
 110 gr/m<sup>2</sup> 62%PES 34%CO 4%EA



C/101 Blanco/Branco  
 C/107 Celeste

### 260012 RICCARDO

HOMBRE *HOMEM*

XS-4XL



**SLIM FIT.**  
 Cuello chimenea.  
*Colarinho chaminé.*  
 Manga larga, puño abotonado.  
*Manga comprida, punho abotoado.*  
 Pinzas y canesú en espalda.  
*Pinças e espartilho nas costas.*  
 78cm | H1 AJUSTADA/JUSTA



C/101

### 240023 SERENA

MUJER *MULHER*

XS-3XL



Cuello chimenea.  
*Colarinho chaminé.*  
 Manga larga, puño abotonado.  
*Manga comprida, punho abotoado.*  
 Pinzas en delantero y espalda.  
*Pinças na frente e costas.*  
 65cm | M2 SEMI AJUSTADA/SEMI JUSTA



C/107

**700028**  
 PANTALÓN CHINO MUJER TECNIC 400  
*CALÇAS CHINO MULHER TECNIC 400*

**700027**  
 PANTALÓN CHINO HOMBRE TECNIC 400  
*CALÇAS CHINO HOMEM TECNIC 400*



C/107

C/101

POPELÍN  
POPELINA  
100 gr/m<sup>2</sup> 55%PES 45%CO



C/1142 Raya celeste  
C/1143 Raya azulina

**260036 LORENZO**  
HOMBRE *HOMEM*  
XS-4XL



**SLIM FIT.**  
Manga larga, puño abotonado.  
*Manga comprida, punho abotoado.*  
Pinzas y canesú en espalda.  
*Pinças e espartilho nas costas.*  
Cuello camisero.  
*Colarinho de camisa.*  
78cm | H1 AJUSTADA/JUSTA



C/1142

**700027**  
PANTALÓN CHINO HOMBRE  
TECNIC 400  
*CALÇAS CHINO HOMEM*  
TECNIC 400



C/1143

POPELÍN  
POPELINA  
100 gr/m<sup>2</sup> 55%PES 45%CO



C/1142 Raya celeste  
C/1143 Raya azulina

**240036 ANNALISA**  
MUJER *MULHER*  
XS-3XL



Manga larga, puño abotonado.  
*Manga comprida, punho abotoado.*  
Pinzas en delantero y espalda.  
*Pinças na frente e costas.*  
Cuello camisero.  
*Colarinho de camisa.*  
65cm | M2 SEMI AJUSTADA/SEMI JUSTA



C/1143

**700028**  
PANTALÓN CHINO MUJER  
TECNIC 400  
*CALÇAS CHINO MULHER*  
TECNIC 400



C/1142

## POPELÍN

POPELINA

100 gr/m<sup>2</sup> 55%PES 45%CO

C/1139 Raya Azulina/Marino  
Raya azulina/marinho  
C/1141 Raya Camel/Marrón  
Raya camel/castanho

**260035 ALESSANDRO**HOMBRE *HOMEM*

XS-4XL

**SLIM FIT.**

Manga larga, puño abotonado.

*Manga comprida, punho abotoado.*

Pinzas y canesú en espalda.

*Pinças e espartilho nas costas.*

Cuello camisero.

*Colarinho de camisa.*

78cm | H1 AJUSTADA/JUSTA



C/1141



C/1139

**700027**

PANTALÓN CHINO HOMBRE TECNIC 400

CALÇAS CHINO MULHER TECNIC 400 *HOMEM*

## POPELÍN

POPELINA

100 gr/m<sup>2</sup> 55%PES 45%CO

C/1139 Raya Azulina/Marino  
Raya azulina/marinho  
C/1141 Raya Camel/Marrón  
Raya camel/castanho

**240033 SIMONETTA**MUJER *MULHER*

XS-3XL



Manga larga, puño abotonado.

*Manga comprida, punho abotoado.*

Pinzas en delantero y espalda.

*Pinças na frente e costas.*

Cuello camisero.

*Colarinho de camisa.*

65cm | M2 SEMI AJUSTADA/SEMI JUSTA



C/1139



C/1141

**700028**

PANTALÓN CHINO MUJER TECNIC 400

CALÇAS CHINO *HOMEM* TECNIC 400 *MULHER*



**POPELÍN**  
POPELINA  
115 gr/m<sup>2</sup> 100%CO



C/1136 Calaveras celestes  
Caveira em azul-celeste

**260031 FILIPPO**  
HOMBRE *HOMEM*  
XS-4XL



**SLIM FIT.**  
Botones en cuello.  
*Botões no colarinho.*  
Manga larga, puño abotonado  
*Manga comprida, punho abotoado.*  
Pinzas y canesú en espalda.  
*Pinças e espartilho nas costas.*  
78cm | H1 AJUSTADA/JUSTA

**240028 GIORGIA**  
MUJER *MULHER*  
XS-3XL



Botones en cuello.  
*Botões no colarinho.*  
Manga larga, puño abotonado  
*Manga comprida, punho abotoado.*  
Pinzas en delantero y espalda.  
*Pinças na frente e costas.*  
65cm | M2 SEMI AJUSTADA/SEMI JUSTA

**780200**  
VAQUERO HOMBRE CASDY  
CALÇAS DE GANGA *HOMEM*

**780300**  
VAQUERO MUJER CASDY  
CALÇAS DE GANGA *MULHER*

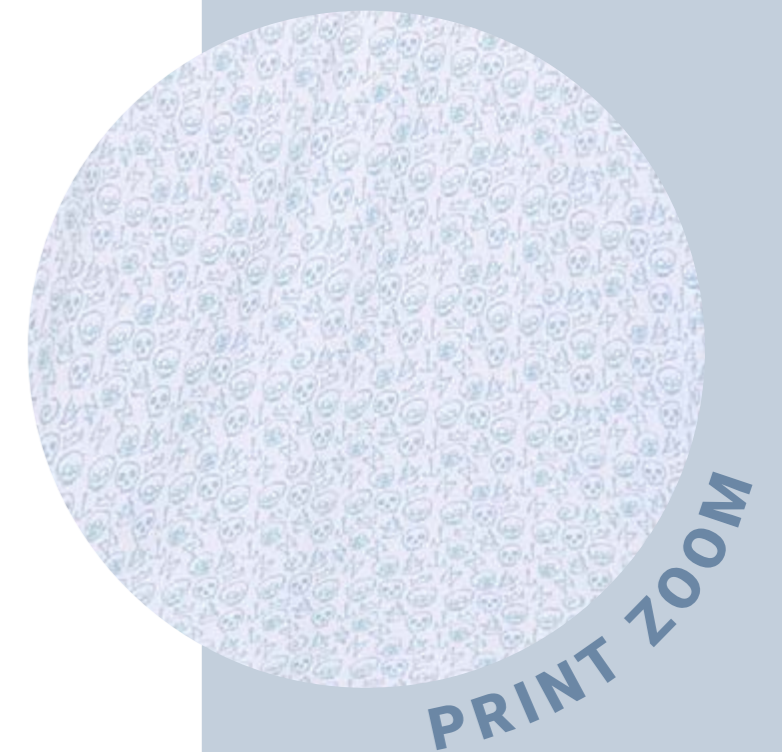



POPELÍN  
POPELINA  
115 gr/m<sup>2</sup> 100%CO



C/1137 Estampado banderas  
Estampado bandeiras

**260028 VITO**  
HOMBRE *HOMEM*  
XS-4XL



**SLIM FIT.**  
Cuello mao.  
*Colarinho mao.*  
Manga larga, puño abotonado  
*Manga comprida, punho abotoado.*  
Pinzas y canesú en espalda.  
*Pinças e espartilho nas costas.*  
78cm | H1 AJUSTADA/JUSTA

**240026 VIOLA**  
MUJER *MULHER*  
XS-3XL



Cuello mao.  
*Colarinho mao.*  
Manga larga, puño abotonado  
*Manga comprida, punho abotoado.*  
Pinzas en delantero y espalda.  
*Pinças na frente e costas.*  
65cm | M2 SEMI AJUSTADA/SEMI JUSTA



**PRINT ZOOM**

**700028**  
PANTALÓN CHINO MUJER TECNIC 400  
*CALÇAS CHINO MULHER TECNIC 400*

**700027**  
PANTALÓN CHINO HOMBRE TECNIC 400  
*CALÇAS CHINO HOMEM TECNIC 400*

POPELÍN  
POPELINA  
115 gr/m<sup>2</sup> 100%CO



C/1138 Estampado cubos

### 240027 GINEVRA

MUJER MULHER

XS-3XL



Cuello mao.

Colarinho mao.

Manga larga, puño abotonado

Manga comprida, punho abotoado.

Pinzas en delantero y espalda.

Pinças na frente e costas.

65cm | M2 SEMI AJUSTADA/SEMI JUSTA

### 260029 GIUSEPPE

HOMBRE HOMEM

XS-4XL



SLIM FIT.

Cuello mao.

Colarinho mao.

Manga larga, puño abotonado

Manga comprida, punho abotoado.

Pinzas y canesú en espalda.

Pinças e espartilho nas costas.

78cm | H1 AJUSTADA/JUSTA



## PRINT ZOOM

700028

PANTALÓN CHINO MUJER TECNIC 400  
CALÇAS CHINO MULHER TECNIC 400

700027

PANTALÓN CHINO HOMBRE TECNIC 400  
CALÇAS CHINO HOMEM TECNIC 400





C/296



C/295



C/295

**POPELÍN**  
**POPELINA**  
 105 gr/m<sup>2</sup> 50%PES 50%CO



C/295 Cuadro marino/Quadrados azul-marinho  
 C/296 Cuadro rojo/Quadrados vermelhos

**260025 FAUSTO**  
**HOMBRE HOMEM**  
 XS-4XL



**SLIM FIT.**  
 Botones en cuello.  
*Botões no colarinho.*  
 2 bolsillos en delantero.  
*2 bolsos na frente.*  
 Manga larga, puño abotonado  
*Manga comprida, punho abotoado.*  
 Pinzas y canesú en espalda.  
*Pinças e espartilho nas costas.*  
 78cm | H1 AJUSTADA/JUSTA

**240025 CATERINA**  
**MUJER MULHER**  
 XS-3XL



Botones en cuello.  
*Botões no colarinho.*  
 2 bolsillos en delantero.  
*2 bolsos na frente.*  
 Manga larga, puño abotonado  
*Manga comprida, punho abotoado.*  
 Pinzas en delantero y espalda.  
*Pinças na frente e costas.*  
 65cm | M2 SEMI AJUSTADA/SEMI JUSTA

## POPELÍN

POPELINA

120 gr/m<sup>2</sup> 65%PES 35%COC/1122 Amebas gris marengo  
Amebas cinza escuro**299300 LEONE**HOMBRE *HOMEM*

XS-4XL

**SLIM FIT.**

Cuello mao.

*Colarinho mao.*

Manga larga, puño abotonado

*Manga comprida, punho abotoado.*

Pinzas y canesú en espalda.

*Pinças e espartilho nas costas.*

75cm | H2 SEMI AJUSTADA/SEMI JUSTA

**243400 GRETA**MUJER *MULHER*

XS-3XL



Cuello mao.

*Colarinho mao.*

Manga larga, puño abotonado

*Manga comprida, punho abotoado.*

Pinzas en delantero y espalda.

*Pinças na frente e costas.*

68cm | M2 SEMI AJUSTADA/SEMI JUSTA

**PRINT ZOOM**

**780200**  
VAQUERO HOMBRE CASDY  
CALÇAS DE GANGA HOMEM

**780300**  
VAQUERO MUJER CASDY  
CALÇAS DE GANGA MULHER

POPELÍN ELASTÁN  
POPELINA ELASTINA  
120 gr/m<sup>2</sup> 97%CO 3%EA



C/1134 Marino puntos/Azul-marinho pontos

### 240016 SABRINA

MUJER MULHER

XS-3XL



Botones en cuello.  
*Botões no colarinho.*  
Manga larga, puño abotonado  
*Manga comprida, punho abotoado.*  
Pinzas en delantero y espalda.  
*Pinças na frente e costas.*  
65cm | M2 SEMI AJUSTADA/SEMI JUSTA

### 260026 NINO

HOMBRE HOMEM

XS-4XL



**SLIM FIT.**  
Botones en cuello.  
*Botões no colarinho.*  
Manga larga, puño abotonado  
*Manga comprida, punho abotoado.*  
Pinzas y canesú en espalda.  
*Pinças e espartilho nas costas.*  
78cm | H1 AJUSTADA/JUSTA

**700027**  
PANTALÓN CHINO HOMBRE  
CALÇAS CHINO HOMEM

**700028**  
PANTALÓN CHINO MUJER  
CALÇAS CHINO MULHER



PRINT ZOOM





POPELÍN ELASTÁN  
POPELINA ELASTINA  
120 gr/m<sup>2</sup> 97%CO 3%EA



C/1135 Marino punteado bicolor  
Azul-marinho pontos bicolor

### 240024 TERESA

MUJER MULHER  
XS-3XL



Cuello mao.  
Colarinho mao.  
Manga larga, puño abotonado  
Manga comprida, punho abotoado.  
Pinzas en delantero y espalda.  
Pinças na frente e costas.  
65cm | M2 SEMI AJUSTADA/SEMI JUSTA



POPELÍN ELASTÁN  
POPELINA ELASTINA  
120 gr/m<sup>2</sup> 97%CO 3%EA



C/1135 Marino punteado bicolor  
Azul-marinho pontos bicolor

### 260027 ORACIO

HOMBRE HOMEM  
XS-4XL



SLIM FIT.  
Cuello mao.  
Colarinho mao.  
Manga larga, puño abotonado  
Manga comprida, punho abotoado.  
Pinzas y canesú en espalda.  
Pinças e espartilho nas costas.  
78cm | H1 AJUSTADA/JUSTA



700028  
PANTALÓN CHINO MUJER T400  
CALÇAS CHINO MULHER TECNIC 400  
700027  
PANTALÓN CHINO HOMBRE T400  
CALÇAS CHINO HOMEM TECNIC 400





C/104

C/112



C/104



C/112

**POPELÍN ELASTÁN**  
**POPELINA ELASTINA**  
 110 gr/m<sup>2</sup> 61%CO 36%NY 3%EA



C/104 Marino/Azul-marinho  
 C/112 Burdeos/Bordô

**240011 FABIOLA**  
**MUJER MULHER**  
 XS-3XL



Botones en cuello.  
*Botões no colarinho.*  
 Manga larga, puño abotonado  
*Manga comprida, punho abotoado.*  
 Pinzas en delantero y espalda.  
*Pinças na frente e costas.*  
 65cm | M2 SEMI AJUSTADA/SEMI JUSTA

**260013 LEONARDO**  
**HOMBRE HOMEM**  
 XS-4XL



**SLIM FIT.**  
 Botones en cuello.  
*Botões no colarinho.*  
 Manga larga, puño abotonado  
*Manga comprida, punho abotoado.*  
 Pinzas y canesú en espalda.  
*Pinças e espartilho nas costas.*  
 78cm | H1 AJUSTADA/JUSTA

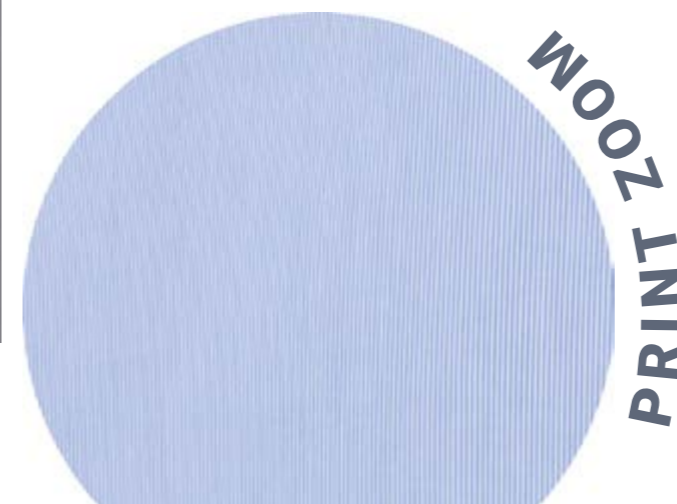

**206100**  
**PANTALÓN MUJER**  
**CALÇAS MULHER**

**700027**  
**PANTALÓN CHINO HOMBRE TECNIC 400**  
**CALÇAS CHINO HOMEM TECNIC 400**

POPELÍN TEJANO LAVADO  
POPELINA GANGA LAVADA  
124 gr/m<sup>2</sup> 100%CO



C/806 Tejano indigo lavado  
Ganga indigo lavada

### 242300 JULIETTA

MUJER MULHER

XS-3XL



Cuello mao.  
Colarinho mao.  
Manga larga, puño abotonado.  
Manga comprida, punho abotoado.  
Pinzas en delantero y espalda.  
Pinças no frente e costas.  
68cm  
M2 SEMI AJUSTADA/SEMI JUSTA

### 298200 ROMEO

HOMBRE HOMEM

XS-4XL



SLIM FIT.  
Cuello mao.  
Colarinho mao.  
Manga larga, puño abotonado.  
Manga comprida, punho abotoado.  
2 bolsillos en pecho izquierdo.  
2 bolsos no peito esquerdo.  
Pinzas en espalda.  
Pinças nas costas  
75cm  
H2 SEMI AJUSTADA/SEMI JUSTA

**780200**  
VAQUERO HOMBRE CASDY  
CALÇAS DE GANGA HOMEM

**780300**  
VAQUERO MUJER CASDY  
CALÇAS DE GANGA MULHER



POPELÍN TEJANO LAVADO  
POPELINA GANGA LAVADA  
124 gr/m<sup>2</sup> 100%CO



C/806 Tejano lavado/Ganga lavada

### 260800 MATTIA

HOMBRE HOMEM

XS-6XL



SLIM FIT.  
Manga regulable, botón pastilla.  
Manga regulável, botão pastilha.  
Puño abotonado.  
Punho abotoado.  
Pinzas y canesú en espalda.  
Pinças e espartilho nas costas.  
78cm | H1 AJUSTADA/JUSTA

**700027**  
PANTALÓN CHINO HOMBRE TECNIC 400  
CALÇAS CHINO HOMEM TECNIC 400



### 240100 VALERIA

MUJER MULHER

XS-3XL



Manga regulable, botón pastilla.  
Manga regulável, botão pastilha.  
Puño abotonado.  
Punho abotoado.  
Pinzas en delantero y espalda.  
Pinças na frente e costas.  
68cm | M2 SEMI AJUSTADA/SEMI JUSTA

**700028**  
PANTALÓN CHINO MUJER TECNIC 400  
CALÇAS CHINO MULHER TECNIC 400



# AIR DRY

TOD LO QUE NECESITAS

EVERYTHING YOU NEED

**Elasticidad:** gracias a su composición, el tejido proporciona flexibilidad y libertad de movimiento, adaptándose cómodamente al cuerpo.

**Propiedades antimicrobianas y antiolor:** incorpora tratamientos que previenen la proliferación de microorganismos y combaten los malos olores, manteniendo la prenda fresca durante más tiempo.

**Alta transpirabilidad:** facilita la evacuación del sudor, ayudando a mantener la piel seca y cómoda incluso en condiciones de actividad intensa.

**Fácil planchado y secado rápido:** su composición permite un mantenimiento sencillo, reduciendo el tiempo de secado y la necesidad de planchado.

**Material reciclado:** compuesto por un 50% de poliéster y un 50% de poliéster reciclado, contribuyendo a la sostenibilidad y reducción del impacto ambiental.

**Elasticidade:** graças à sua composição, o tecido proporciona flexibilidade e liberdade de movimento, adaptando-se confortavelmente ao corpo.

**Propriedades antimicrobianas e anti-odor:** incorpora tratamentos que previnem a proliferação de microrganismos e combatem os maus odores, mantendo a peça fresca durante mais tempo.

**Alta transpirabilidade:** facilita a evacuação do suor, ajudando a manter a pele seca e confortável, mesmo em condições de atividade intensa.

**Fácil de passar a ferro e secagem rápida:** a sua composição permite uma manutenção simples, reduzindo o tempo de secagem e a necessidade de passar a ferro.

**Material reciclado:** composto por 50% poliéster e 50% poliéster reciclado, contribuindo para a sustentabilidade e redução do impacto ambiental.



Anti-odour

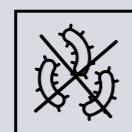

Antimicrobial

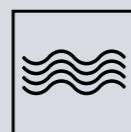

Elasticity

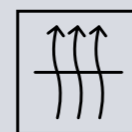

Breathable



Easy iron



Fast dry

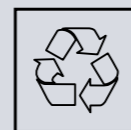

Recycle fabric

[garysworkwear.com](http://garysworkwear.com)





C/001

C/104

C/101

[garysworkwear.com](http://garysworkwear.com)

**AIR DRY**  
**PUNTO PIQUÉ MALHA PIQUÉ**  
 180 gr/m<sup>2</sup> 50%PES 50%PES RECYCLED



C/001 Negro/Preto  
 C/101 Blanco/Branco  
 C/104 Marino/Marinho

**Disponibles todos los colores para hombre y mujer.**

*Toas as cores disponíveis para homem e mulher.*

**260016 SALVATORE**  
**HOMBRE HOMEM**

XS-4XL



C/101

**SLIM FIT.**  
 Botones en cuello.  
*Botões no colarinho.*  
 Manga larga, puño abotonado.  
*Manga comprida, punho abotoado.*  
 Pinzas y canesú en espalda.  
*Pinças e espartilho nas costas.*  
 78cm | H1 AJUSTADA/JUSTA

**240017 NICOLETTA**  
**MUJER MULHER**

XS-3XL



C/001

C/104

Botones en cuello.  
*Botões no colarinho.*  
 Manga larga, puño abotonado.  
*Manga comprida, punho abotoado.*  
 Pinzas en delantero y espalda.  
*Pinças no frente e costas.*  
 65cm  
 M2 SEMI AJUSTADA/SEMI JUSTA

**700028**  
**PANTALÓN CHINO MUJER TECNIC 400**  
**CALÇAS CHINO MULHER TECNIC 400**

**700027**  
**PANTALÓN CHINO HOMBRE TECNIC 400**  
**CALÇAS CHINO HOMEM TECNIC 400**



C/298

SARGA ESPIGA  
SARJA ESPIGA  
130 gr/m<sup>2</sup> 60%CO 40%PES



C/297 Cuadro celeste-marino  
Cuadrados azul-celeste/azul-marinho  
C/298 Cuadro marrón-marino  
quadrados castanhos  
C/299 Cuadro verde caqui  
Quadrados verde caqui

**260032 AUGUSTO**  
HOMBRE *HOMEM*  
XS-4XL



**SLIM FIT.**

Botones en cuello.  
*Botões no colarinho.*  
2 bolsillos en pecho.  
*2 bolsos no peito.*  
Manga larga, puño abotonado.  
*Manga comprida, punho abotoado.*  
Pinzas y canesú en espalda.  
*Pinças e espartilho nas costas.*  
78cm | H1 AJUSTADA/JUSTA



C/297

C/299



C/297

**240029 ALICE**  
MUJER *MULHER*  
XS-3XL



Botones en cuello.  
*Botões no colarinho.*  
2 bolsillos en pecho.  
*2 bolsos no peito.*  
Manga larga, puño abotonado.  
*Manga comprida, punho abotoado.*  
Pinzas en delantero y espalda.  
*Pinças na frente e costas.*  
65cm | M2 SEMI AJUSTADA/SEMI JUSTA



C/298

C/299

**780200**  
VAQUERO HOMBRE CASDY  
CALÇAS DE GANGA *HOMEM*

**780300**  
VAQUERO MUJER CASDY  
CALÇAS DE GANGA *MULHER*



C/151

SARGA ELASTÁN  
SARJA ELASTINA  
206 gr/m<sup>2</sup> 59%CO 39%PES 2%EA



C/001 Negro/Preto  
C/149 Verde caqui/Verde caqui  
C/151 Camel

### 600054 ACIRÓN

UNISEX  
XS-4XL



Charreteras en hombros.  
Aplicues nos ombros  
4 bolsillos en delantero.  
4 bolsos na frente.  
Pinzas y canesú en espalda.  
Pinças e espartilho nas costas.  
Manga corta.  
Manga curta.  
78cm | H2 SEMI AJUSTADA/SEMI JUSTA



C/149

C/001

### 260014 MICHELE

UNISEX  
XS-4XL



**SLIM FIT.**  
Charreteras en hombros.  
Aplicues nos ombros  
4 bolsillos en delantero.  
4 bolsos na frente.  
Pinzas y canesú en espalda.  
Pinças e espartilho nas costas.  
Manga roll up con botón pastilla.  
Manga roll up com botão pastilha.  
Manga corta.  
Manga curta.  
78cm | H2 SEMI AJUSTADA/SEMI JUSTA



C/149

C/001

**780200**  
VAQUERO HOMBRE CASDY  
CALÇAS DE GANGA HOMEM

**780300**  
VAQUERO MUJER CASDY  
CALÇAS DE GANGA MULHER

SARGA SARJA  
140 gr/m<sup>2</sup> 50%PES 50%CO



C/907 Arena/Areia

### 260023 GIACOMO

HOMBRE *HOMEM*

XS-4XL



#### SLIM FIT.

Botones en cuello.

*Botões no colarinho.*

Manga larga con puño abotonado.

*Manga comprida com punho abotoado.*

Pliegues y canesú en espalda.

*Dobras e espartilho nas costas.*

80cm | H1 AJUSTADA/JUSTA



ZOOM DETAILS

SARGA SARJA  
140 gr/m<sup>2</sup> 50%PES 50%CO



C/907 Arena/Areia

### 240021 GRAZIA

MUJER *MULHER*

XS-3XL



Botones en cuello.

*Botões no colarinho.*

Manga larga con puño abotonado.

*Manga comprida com punho abotoado.*

Pinzas en delantero y fuelle en espalda.

*Pinças na frente e fole nas costas.*

65cm | M2 SEMI AJUSTADA/SEMI JUSTA

#### 700008

PANTALÓN CHINO MEETING HOMBRE  
*CALÇAS CHINO MEETING HOMEM*

#### 700012

PANTALÓN CHINO MEETING MUJER  
*CALÇAS CHINO MEETING MULHER*



PLANA  
120 gr/m<sup>2</sup> 86%PES 14%EA



C/001 Negro/Preto  
C/101 Blanco/Branco  
C1010 Blanco óptico/Branco ótico

**651400**  
MUJER MULHER  
XS-3XL



Manga larga, puño abotonado.  
Manga comprida, punho abotoado.  
65cm | M2 SEMI AJUSTADA/SEMI JUSTA



C/101



C/001

C/1010

**176800** FALDA MUJER SAIA MULHER



PLANA  
80 gr/m<sup>2</sup> 100%VI



C/1126 Tucán  
C/1127 Paraíso  
C/1128 Hibiscus  
C/1129 Royal  
C/1132 Coconut  
C/1133 Palma

**Disponibles todos los colores para hombre y mujer.**

*Todas as cores disponíveis para homem e mulher.*

**210002 HAWAI**

HOMBRE *HOMEM*  
XS-4XL



Camisa manga corta.  
*Camisa manga curta.*  
Bolsillo en pecho izquierdo.  
*Bolso no peito esquerdo.*  
Canesú en espalda.  
*Espartilho nas costas.*  
80cm | M2 SEMI AJUSTADA/SEMI JUSTA

**210008 HAWAIANA**

MUJER *MULHER*  
XS-3XL



Camisa manga corta.  
*Camisa manga curta.*  
Bolsillo en pecho izquierdo.  
*Bolso no peito esquerdo.*  
Pinzas en delantero.  
*Pinças na frente.*  
65cm | M2 SEMI AJUSTADA/SEMI JUSTA



C/1126



C/1129



C/1132



C/1126



C/1127

**700029** BERMUDA HOMBRE *BERMUDA HOMEM*  
**700031** BERMUDA MUJER *BERMUDA MULHER*



C/1133

C/110



C/101

C/104

C/154

LINO COTTON  
 LINHO COTTON  
 122 gr/m<sup>2</sup> 55%LI 45%CO



C/101 Blanco/Branco  
 C/104 Marino/Marinho  
 C/110 Beige  
 C/154 Verde musgo

**210007 TIWI**  
 HOMBRE *HOMEM*  
 XS-4XL



Cuello mao.  
*Colarinho mao.*  
 Manga roll up con botón pastilla.  
*Manga roll up com botão pastilha.*  
 Puño abotonado.  
*Punho abotoado.*  
 Pinzas en espalda.  
*Pinças na costas.*  
 75cm | M2 SEMI AJUSTADA/SEMI JUSTA



C/101

C/104

C/154

**210006 KAULA**  
 MUJER *MULHER*  
 XS-3XL



Cuello mao.  
*Colarinho mao.*  
 Manga roll up con botón pastilla.  
*Manga roll up com botão pastilha.*  
 Puño abotonado.  
*Punho abotoado.*  
 Pinzas en delantero y espalda.  
*Pinças na frente e costas.*  
 66cm | M2 SEMI AJUSTADA/SEMI JUSTA

**700029**  
 BERMUDA MUJER *BERMUDA MULHER*

**700031**  
 BERMUDA HOMBRE *BERMUDA HOMEM*

LINO COTTON  
 LINHO COTTON  
 122 gr/m<sup>2</sup> 55%LI 45%CO



C/101 Blanco/Branco  
 C/110 Beige

### 210005 SALOMÓN

HOMBRE *HOMEM*  
 GUAYABERA  
 XS-4XL



Manga roll up con botón pastilla.  
*Manga roll up com botão pastilha.*  
 Puño abotonado.  
*Punho abotoado.*  
 Cuello camisero.  
*Colarinho de camisa.*  
 4 bolsillos en delantero.  
*4 bolsos na frente.*  
 Nervios en delantero.  
*Nervuras na frente.*  
 77cm | H2 SEMI AJUSTADA/SEMI JUSTA



C/110

### 210014 SUMATRA

MUJER *MULHER*  
 GUAYABERA  
 XS-3XL



Manga roll up con botón pastilla.  
*Manga roll up com botão pastilha.*  
 Puño abotonado.  
*Punho abotoado.*  
 Cuello camisero.  
*Colarinho de camisa.*  
 4 bolsillos en delantero.  
*4 bolsos na frente.*  
 Nervios en delantero.  
*Nervuras na frente.*  
 70cm | M2 SEMI AJUSTADA/SEMI JUSTA



C/110

700023  
 BERMUDA MUJER LAZO *BERMUDA MULHER LAÇO*

700022  
 BERMUDA HOMBRE *BERMUDA HOMEM*



C/101

LINO COTTON  
 LINHO COTTON  
 122 gr/m<sup>2</sup> 55%LI 45%CO



C/101 Blanco/Branco  
 C/110 Beige

### 210003 BORNEO

HOMBRE *HOMEM*  
 GUAYABERA  
 XS-4XL

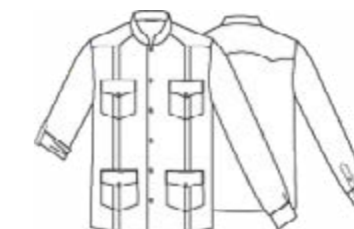

Manga roll up con botón pastilla.  
*Manga roll up com botão pastilha.*  
 Puño abotonado.  
*Punho abotoado.*  
 4 bolsillos en delantero.  
*4 bolsos na frente.*  
 Tablas en delantero.  
*Faixas na frente.*  
 Cuello mao.  
*Colarinho mao.*  
 75cm | H2 SEMI AJUSTADA/SEMI JUSTA

### 210013 ISABELA

MUJER *MULHER*  
 GUAYABERA  
 XS-3XL



Manga roll up con botón pastilla.  
*Manga roll up com botão pastilha.*  
 Puño abotonado.  
*Punho abotoado.*  
 4 bolsillos en delantero.  
*4 bolsos na frente.*  
 Tablas en delantero.  
*Faixas na frente.*  
 Cuello mao.  
*Colarinho mao.*  
 67cm | M2 SEMI AJUSTADA/SEMI JUSTA

**700028**  
 PANTALÓN CHINO MUJER TECNIC 400  
 CALÇAS CHINO MULHER TECNIC 400

**700027**  
 PANTALÓN CHINO HOMBRE TECNIC 400  
 CALÇAS CHINO HOMEM TECNIC 400



C/110

C/101

C/101



**FALSO LINO**  
**LINHO FALSO**  
 110 gr/m<sup>2</sup> 50%PES 50%CO



C/101 Blanco/Branco

**298900 DANTE**  
 HOMBRE *HOMEM*  
 XS-4XL



**SLIM FIT.**  
 Cuello mao.  
 Colarinho mao.  
 Manga larga, puño abotonado.  
 Manga comprida, punho abotoado.  
 Pinzas en espalda.  
 Pinças nas costas.  
 Manga roll up con botón pastilla.  
 Manga roll up com botão pastilha.  
 75cm | H2 SEMI AJUSTADA/SEMI JUSTA

**243600 FLORA**  
 MUJER *MULHER*  
 XS-3XL



Cuello mao.  
 Colarinho mao.  
 Manga larga, puño abotonado.  
 Manga comprida, punho abotoado.  
 Pinzas en delantero y espalda.  
 Pinças na frente e costas.  
 Manga roll up con botón pastilla.  
 Manga roll up com botão pastilha.  
 68cm | M2 SEMI AJUSTADA/SEMI JUSTA

**780300**  
 PANTALÓN MUJER VAQUERO CASDY  
 CALÇAS MULHER DENIM CASDY  
**780200**  
 PANTALÓN HOMBRE VAQUERO CASDY  
 CALÇAS CHINO HOMEM DENIM CADY

CHAMBRAY  
146 gr/m<sup>2</sup> 80%CO 20%PES



C/101 Blanco/Branco  
C/110 Beige

**210009 NIAS**  
HOMBRE *HOMEM*  
XS-4XL



**SLIM FIT.**  
Cuello mao.  
*Colarinho mao.*  
Manga roll up con botón pastilla.  
*Manga roll up com botão pastilha.*  
Puño abotonado.  
*Punho abotoado.*  
Pinzas en espalda.  
*Pinças nas costas.*  
75cm | H2 SEMI AJUSTADA/SEMI JUSTA



C/110

**210011 LANAY**  
MUJER *MULHER*  
XS-3XL



Cuello mao.  
*Colarinho mao.*  
Manga roll up con botón pastilla.  
*Manga roll up com botão pastilha.*  
Puño abotonado.  
*Punho abotoado.*  
Pinzas en delantero y espalda.  
*Pinças na frente e costas.*  
66cm | M2 SEMI AJUSTADA/SEMI JUSTA



C/110

**700028**  
PANTALÓN CHINO MUJER *TECNIC 400*  
*CALÇAS CHINO MULHER TECNIC 400*

**700027**  
PANTALÓN CHINO HOMBRE *TECNIC 400*  
*CALÇAS CHINO HOMEM TECNIC 400*



C/101



CHAMBRAY  
128 gr/m<sup>2</sup> 100%CO



C/104 Marino/Azul-marinho

### 260022 FABIO

HOMBRE *HOMEM*

XS-4XL



#### SLIM FIT.

Cierre con cremallera, bolsillo en pecho izquierdo.

*Fecho de correr, bolso no peito esquerdo.*

Manga roll up con botón pastilla.

*Manga roll up com botão pastilha.*

Pinzas y canesú en espalda.

*Pinças e espartilho nas costas.*

76cm | H1 AJUSTADA/JUSTA

### 240014 DANIELA

MUJER *MULHER*

XS-3XL



Manga roll up con botón pastilla.

*Manga roll up com botão pastilha.*

Puño abotonado.

*Punho abotoado.*

4 bolsillos en delantero.

*4 bolsos na frente.*

74cm | M2 SEMI AJUSTADA/SEMI JUSTA

### 260024 DAVIDE

HOMBRE *HOMEM*

XS-4XL



#### SLIM FIT.

2 bolsillos en delantero.

*2 bolsos na frente.*

Manga larga, sin puño.

*Manga comprida sem punho.*

Pinzas y canesú en espalda.

*Pinças e espartilho nas costas.*

80cm | H2 SEMI AJUSTADA/SEMI JUSTA

700028 PANTALÓN CHINO MUJER TECNIC 400 CALÇAS CHINO MULHER TECNIC 400

700027 PANTALÓN CHINO HOMBRE TECNIC 400 CALÇAS CHINO HOMEM TECNIC 400

700055 BERMUDA CHINO HOMBRE BERMUDAS CHINO HOMEM

# gary's

RED LINE

**OXFORD**140 gr/m<sup>2</sup> 70%CO 30%PES

C/101 Blanco/Branco  
C/103 Azulina  
C/107 Celeste/Azul-celeste

**295200**

HOMBRE/HOMEM

XS-4XL



Botones en cuello.  
*Botões no colarinho.*  
Manga larga, puño abotonado.  
*Manga comprida, punho abotoado.*  
Pinzas y canesú en espalda.  
*Pinças e espartilho nas costas.*  
Bolsillo adicional.  
*Bolso adicional.*  
81cm | H2 SEMI AJUSTADA/SEMI JUSTA



C/101

C/107

**288400**

MUJER/MULHER

XS-3XL



Botones en cuello.  
*Botões no colarinho.*  
Manga larga, puño abotonado.  
*Manga comprida, punho abotoado.*  
Pinzas en delantero y espalda.  
*Pinças na frente e costas.*  
Bolsillo adicional.  
*Bolso adicional.*  
68cm | H2 SEMI AJUSTADA/SEMI JUSTA



C/101

C/107



C/103

791100 PANTALÓN HOMBRE CALÇAS HOMEM  
205100 PANTALÓN MUJER CALÇAS MULHER

**POPELÍN**

POPELINA

120 gr/m<sup>2</sup> 65%PES 35%CO

C/101 Blanco/Branco  
C/001 Negro/Preto

**295000**HOMBRE *HOMEM*

XS-4XL



Manga larga, puño abotonado.  
*Manga comprida, punho abotoado*  
Bolsillo en pecho izquierdo.  
*Bolso no peito esquerdo.*  
Cuello camisero.  
*Colarinho de camisa.*  
Canesú en espalda.  
*Espartilho nas costas.*  
81cm | H2 SEMI AJUSTADA/SEMI JUSTA

**288100**MUJER *MULHER*

XS-3XL



Manga larga, puño abotonado.  
*Manga comprida, punho abotoado.*  
Cuello camisero.  
*Colarinho de camisa.*  
Pinzas en delantero y espalda.  
*Pinças na frente e costas.*  
68cm | M2 SEMI AJUSTADA/SEMI JUSTA



C/001

C/101



C/001



C/101



791100 PANTALÓN HOMBRE CALÇAS *HOMEM*  
205100 PANTALÓN MUJER CALÇAS *MULHER*

**gary's**  
RED LINE

POPELÍN  
POPELINA  
120 gr/m<sup>2</sup> 65%PES 35%CO



C/101 Blanco/Branco  
C/001 Negro/Preto

**296000**  
HOMBRE *HOMEM*  
XS-4XL



Manga larga, puño abotonado.  
*Manga comprida, punho abotoado.*  
Bolsillo en pecho izquierdo.  
*Bolso no peito esquerdo.*  
Canesú en espalda.  
*Espartilho nas costas.*  
Cuello mao.  
*Colarinho mao.*  
81cm | H2 SEMI AJUSTADA/SEMI JUSTA



C/101

**288200**  
MUJER *MULHER*  
XS-3XL



Manga larga, puño abotonado.  
*Manga comprida, punho abotoado.*  
Pinzas en delantero y espalda.  
*Pinças na frente e costas.*  
Cuello mao.  
*Colarinho mao.*  
68cm | M2 SEMI AJUSTADA/SEMI JUSTA



C/001

**791100**  
PANTALÓN HOMBRE *CALÇAS HOMEM*

**205100**  
PANTALÓN MUJER *CALÇAS MULHER*



C/001

C/101

**gary's**  
RED LINE

**POPELÍN**  
**POPELINA**  
 120 gr/m<sup>2</sup> 65%PES 35%CO



C/101 Blanco/Branco  
 C/001 Negro/Preto

**288300**

MUJER MULHER  
 XS-3XL



Manga corta.  
 Manga curta.  
 Pinzas en delantero y espalda.  
 Pinças na frente e costas.  
 Cuello mao.  
 Colarinho mao.  
 68cm  
 M2 SEMI AJUSTADA/SEMI JUSTA

**296100**

HOMBRE HOMEM  
 XS-4XL



Manga corta.  
 Manga curta.  
 Bolsillo en pecho izquierdo.  
 Bolso no peito esquerdo.  
 Canesú en espalda.  
 Espartilho nas costas.  
 Cuello mao.  
 Colarinho mao.  
 81cm  
 H2 SEMI AJUSTADA/SEMI JUSTA



C/001



C/101

C/001

**791100** PANTALÓN HOMBRE CALÇAS HOMEM  
**205100** PANTALÓN MUJER CALÇAS MULHER

**gary's**  
 RED LINE

**POPELÍN**

POPELINA

120 gr/m<sup>2</sup> 65%PES 35%CO

C/101 Blanco/Branco  
C/001 Negro/Preto

**295100**HOMBRE *HOMEM*

XS-4XL



C/101

Manga corta.

*Manga curta.*

Bolsillo en pecho izquierdo.

*Bolso no peito esquerdo.*

Canesú en espalda.

*Espartilho nas costas.*

Cuello camisero.

*Colarinho camisa.*

81cm | H2 SEMI AJUSTADA/SEMI JUSTA

**288000**MUJER *MULHER*

XS-3XL



C/001

Manga corta.

*Manga curta.*

Pinzas en delantero y espalda.

*Pinças na frente e costas.*

Cuello camisero.

*Colarinho camisa.*

68cm | M2 SEMI AJUSTADA/SEMI JUSTA



C/101

C/001

**gary's**  
RED LINE

791100 PANTALÓN HOMBRE *CALÇAS HOMEM*  
205100 PANTALÓN MUJER *CALÇAS MULHER*

# SERENE

**SERENE combina la facilidad de planchado con una elasticidad incomparable, brindándote comodidad en cada uso.**

**SERENE combina a facilidade de engomar com uma elasticidade inigualável, proporcionando-lhe conforto em cada uso.**



Elasticity



Easy iron



Comfort

**SERENE**  
POPELÍN ELASTÁN  
POPELINA ELASTINA  
125 gr/m<sup>2</sup> 65%PES 32%CO3%EA



C/101 Blanco/Branco  
C/001 Negro/Preto

**260005**  
HOMBRE *HOMEM*  
XS-4XL



**SLIM FIT.**  
Manga larga, puño abotonado.  
Manga comprida, punho abotoado.  
Pinzas y canesú en espalda.  
Pinças e espartilho nas costas.  
Bolsillo adicional.  
Bolso adicional.  
Cuello mao.  
Colarinho mao.  
78cm | H2 SEMI AJUSTADA/SEMI JUSTA



C/101

**240002**  
MUJER *MULHER*  
XS-3XL



Manga larga, puño abotonado.  
Manga comprida, punho abotoado.  
Pinzas en delantero y espalda.  
Pinças na frente e costas.  
Bolsillo adicional.  
Bolso adicional.  
Cuello mao.  
Colarinho mao.  
65cm | M2 SEMI AJUSTADA/SEMI JUSTA



C/001



C/101

C/001

791100 PANTALÓN HOMBRE CALÇAS *HOMEM*  
205100 PANTALÓN MUJER CALÇAS *MULHER*

**gary's**  
RED LINE

**SERENE**

POPELÍN ELASTÁN

POPELINA ELASTINA

125 gr/m<sup>2</sup> 65%PES 32%CO3%EA

C/101 Blanco/Branco  
C/001 Negro/Preto  
C/107 Celeste/Azul-celeste

**240001**MUJER *MULHER*

XS-3XL



Manga larga, puño abotonado.  
*Manga comprida, punho abotoado.*  
Pinzas en delantero y espalda.  
*Pinças na frente e costas.*  
Bolsillo adicional.  
*Bolso adicional.*  
Cuello camisero.  
*Colarinho camisa.*  
65cm | M2 SEMI AJUSTADA/SEMI JUSTA

C/101



C/001



C/107

**205100** PANTALÓN MUJER *CALÇAS MULHER***SERENE**

POPELÍN ELASTÁN

POPELINA ELASTINA

125 gr/m<sup>2</sup> 65%PES 32%CO3%EA

C/101 Blanco/Branco  
C/001 Negro/Preto  
C/107 Celeste/Azul-celeste

**260004**HOMBRE *HOMEM*

XS-4XL



SLIM FIT.

Manga larga, puño abotonado.  
*Manga comprida, punho abotoado.*  
Pinzas y canesú en espalda.  
*Pinças e espartilho nas costas.*  
Cuello camisero.  
*Colarinho camisa.*  
Bolsillo adicional.  
*Bolso adicional.*  
78cm | H1 AJUSTADA/JUSTA

C/101



C/001



C/107

**791100** PANTALÓN HOMBRE *CALÇAS HOMEM*



C/101

C/001

C/001

C/101

**SERENE**  
 POPELÍN ELASTÁN  
 POPELINA ELASTINA  
 125 gr/m<sup>2</sup> 65%PES 32%CO3%EA



C/101 Blanco/Branco  
 C/001 Negro/Preto

**260006**  
 HOMBRE *HOMEM*  
 XS-4XL



SLIM FIT.  
 Manga corta.  
 Manga curta.  
 Pinzas y canesú en espalda.  
 Pinças e espartilho nas costas.  
 Bolsillo adicional.  
 Bolso adicional.  
 Cuello camisero.  
 Colarinho camisa.  
 78cm | H1 AJUSTADA/JUSTA

**240003**  
 MUJER *MULHER*  
 XS-3XL



Manga corta.  
 Manga curta.  
 Pinzas en delantero y espalda.  
 Pinças na frente e costas.  
 Cuello camisero.  
 Colarinho camisa.  
 Bolsillo adicional.  
 Bolso adicional.  
 65cm | M2 SEMI AJUSTADA/SEMI JUSTA

**gary's**  
 RED LINE

**791100** PANTALÓN HOMBRE CALÇAS HOMEM  
**205100** PANTALÓN MUJER CALÇAS MULHER

**SERENE**

POPELÍN ELASTÁN  
POPELINA ELASTINA  
125 gr/m<sup>2</sup> 65%PES 32%CO3%EA



C/101 Blanco/Branco  
C/001 Negro/Preto

**240004**

MUJER MULHER  
XS-3XL



Manga corta.  
Manga curta.  
Pinzas en delantero y espalda.  
Pinças na frente e costas.  
Bolsillo adicional.  
Bolso adicional.  
Cuello mao.  
Colarinho mao.  
65cm | M2 SEMI AJUSTADA/SEMI JUSTA



C/001



C/101

**205100** PANTALÓN MUJER CALÇAS MULHER

**SERENE**

POPELÍN ELASTÁN  
POPELINA ELASTINA  
125 gr/m<sup>2</sup>  
65%PES 32%CO3%EA



C/101 Blanco/Branco  
C/001 Negro/Preto

**260007**

HOMBRE HOMEM  
XS-4XL



**SLIM FIT.**  
Manga corta.  
Manga curta.  
Pinzas y canesú en espalda.  
Pinças e espartilho nas costas.  
Bolsillo adicional.  
Bolso adicional.  
Cuello mao.  
Colarinho mao.  
78cm | H1 AJUSTADA/JUSTA



C/101

**791100** PANTALÓN HOMBRE  
CALÇAS HOMEM



C/001

**gary's**  
RED LINE

**SERENE**  
**POPELÍN ELASTÁN**  
 POPELINA ELASTINA  
 125 gr/m<sup>2</sup> 65%PES 32%CO3%EA



C/101 Blanco/Branco  
 C/107 Celeste-Azul-celeste

**260017**  
 UNISEX  
 XS-4XL



Charreteras en hombros.  
 Apliques nos ombros.  
 Manga corta.  
 Manga curta.  
 2 bolsillos en delantero.  
 2 bolsos na frente.  
 Pinzas y canesú en espalda.  
 Pinças e espartilho nas costas.  
 80cm | H2 SEMI AJUSTADA/SEMI JUSTA



C/101



C/107

**gary's**  
 RED LINE

791100 PANTALÓN HOMBRE CALÇAS HOMEM

**SERENE**  
**POPELÍN ELASTÁN**  
 POPELINA ELASTINA  
 125 gr/m<sup>2</sup> 65%PES 32%CO3%EA



C/101 Blanco/Branco  
 C/107 Celeste-Azul-celeste

**260008**  
 UNISEX  
 XS-4XL



Charreteras en hombros.  
 Apliques nos ombros.  
 Manga larga, puño abotonado.  
 Manga comprida, punho abotoado.  
 2 bolsillos en delantero.  
 2 bolsos na frente.  
 Pinzas y canesú en espalda.  
 Pinças e espartilho nas costas.  
 80cm  
 H2 SEMI AJUSTADA/SEMI JUSTA

C/101



C/107

# PERSONALIZA TU CAMISA

## PERSONALIZA A SUA CAMISA

En Gary's entendemos que la identidad corporativa es un elemento clave en la imagen de cualquier organización. Por ello, hemos desarrollado una opción de personalización exclusiva dentro de nuestro catálogo de camisas de trabajo: la posibilidad de incorporar el logotipo de su empresa directamente en el tejido de la prenda, utilizando un patrón de repetición (rapport) que garantiza un acabado sofisticado y profesional.

Este innovador método de personalización va más allá de los tradicionales bordados o estampados aplicados sobre la tela. En su lugar, el diseño se integra de manera uniforme en la confección del tejido, asegurando una apariencia elegante, duradera y completamente alineada con la identidad visual de su marca.

### Beneficios de la Personalización:

- **Exclusividad y Diferenciación:** Una técnica de personalización poco común que aporta un toque distintivo a su uniforme corporativo, destacándolo frente a opciones convencionales.
- **Imagen Corporativa Unificada:** La integración del logotipo en toda la prenda aporta un estilo uniforme, ideal para fortalecer el reconocimiento de marca.
- **Versatilidad en el Diseño:** Posibilidad de adaptar el tamaño, la disposición y los colores del logotipo según las necesidades específicas de cada empresa.

Na Gary's, entendemos que a identidade corporativa é um elemento chave na imagem de qualquer organização. Por isso, desenvolvemos uma opção de personalização exclusiva dentro do nosso catálogo de camisas de trabalho: a possibilidade de incorporar o logotipo da sua empresa diretamente no tecido do artigo, utilizando um padrão de repetição (rapport) que garante um acabamento sofisticado e profissional.

Este inovador método de personalização vai além dos tradicionais bordados ou estampados aplicados sobre o tecido. Em vez disso, o design é integrado de maneira uniforme na confecção do tecido, garantindo uma aparência elegante, durável e completamente alinhada com a identidade visual da sua marca.

### Benefícios da Personalização:

**Exclusividade e Diferenciação:** Uma técnica de personalização incomum que acrescenta um toque distintivo ao seu uniforme corporativo, destacando-o em relação a opções convencionais.

**Imagem Corporativa Unificada:** A integração do logotipo em todo o artigo proporciona um estilo uniforme, ideal para fortalecer o reconhecimento da marca.

**Versatilidade no Design:** Possibilidade de adaptar o tamanho, a disposição e as cores do logotipo de acordo com as necessidades específicas de cada empresa.

[garysworkwear.com](http://garysworkwear.com)

### Identidad que se viste.

Transformamos tu imagen en una prenda exclusiva. Desde el logotipo de tu marca hasta elementos gráficos de tu espacio, creamos camisas personalizadas que comunican tu esencia con estilo y personalidad visual. Porque cada detalle cuenta, también en lo que llevas puesto.

### Identidade que se veste.

Transformamos a sua imagem numa peça exclusiva. Desde o logótipo da sua marca até elementos gráficos do seu espaço, criamos camisas personalizadas que comunicam a sua essência com estilo e personalidade visual. Porque cada detalhe importa, também no que veste.



**garys**  
naturewear

**PUNTO**

MALHA

50% ORGANIC COTTON  
47% RECYCLED POLYESTER  
3% OTHER FIBRES



Galga 10 a 2 hilos 3/50  
Novelo 10 a 2 fios

C/001 Negro/Preto  
C/104 Marino/Azul-marinho  
C/110 Beige

**120004**

CHALECO HOMBRE  
COLETE *HOMEM*

XS-4XL



Botones en delantero.  
*Botões na frente.*  
Canalé en bocamanga y bajo.  
*Canelada no punho e bainha.*  
68cm  
H2 SEMI AJUSTADA/SEMI JUSTA



C/104

C/001

**120001**

CHALECO MUJER  
COLETE *MULHER*

XS-3XL

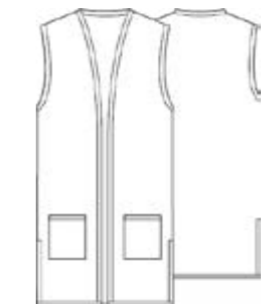

Desmangada.  
*Sem mangas.*  
2 bolsillos delanteros.  
*2 bolsos na frente.*  
84cm  
M3 HOLGADA/LARGA



C/104

C/001

**700028**

PANTALÓN CHINO MUJER *TECNIC 400*  
*CALÇAS CHINO MULHER* *TECNIC 400*

**700027**

PANTALÓN CHINO HOMBRE *TECNIC 400*  
*CALÇAS CHINO HOMEM* *TECNIC 400*

C/110

MALHA

**garys**  
naturewear

**PUNTO**

MALHA

50% ORGANIC COTTON  
47% RECYCLED POLYESTER  
3% OTHER FIBRES



Galga 10 a 2 hilos 3/50  
Novelo 10 a 2 fios

C/001 Negro/Preto  
C/104 Marino/Azul-marinho  
C/110 Beige

**120003**  
CARDIGAN  
HOMBRE *HOMEM*  
XS-4XL



Botones en delantero.  
*Botões na frente.*  
Canalé en bocamanga y bajo.  
*Canelada no punho e bainha.*  
68cm  
H2 SEMI AJUSTADA/SEMI JUSTA



C/110

C/001

**120002**  
CARDIGAN  
MUJER *MULHER*  
XS-3XL



2 bolsillos delanteros.  
*2 bolsos na frente.*  
84cm | M3 HOLGADA/LARGA



C/110

C/001

**700028**  
PANTALÓN CHINO MUJER *TECNIC 400*  
CALÇAS CHINO *MULHER TECNIC 400*

**700027**  
PANTALÓN CHINO HOMBRE *TECNIC 400*  
CALÇAS CHINO *HOMEM TECNIC 400*

**PUNTO**

*MALHA*  
70% ACRÍLICO DRALÓN  
30% LANA MERINO LÃ MERINO  
Galga 10 a 2 hilos 2/42  
Novelo 10 a 2 fios



C/001 Negro/Preto  
C/104 Marino/Azul-marinho

**103200**HOMBRE *HOMEM*

XS-XL



Punto fino.  
*Malha fina.*  
Cremallera en delantero.  
*Fecho de correr na frente.*  
Canalé en cuello, bocamanga y bajo.  
*Canelada no gola, punho e bainha.*  
70cm | H2 SEMI AJUSTADA/SEMI JUSTA

**103100**MUJER *MULHER*

S-XXL



Punto fino.  
*Malha fina.*  
Cremallera en delantero.  
*Fecho de correr na frente.*  
Canalé en bocamanga y bajo.  
*Canelada no punho e bainha.*  
66cm | M2 SEMI AJUSTADA/SEMI JUSTA

**791100** PANTALÓN HOMBRE CALÇAS HOMEM  
**205100** PANTALÓN MUJER CALÇAS MULHER



C/104

C/001

C/001

**PUNTO**

MALHA

100% ACRÍLICO

Galga 8 a 2 hilos 2/22

Novelo 8 a 2 fios



C/001 Negro/Preto

C/104 Marino/Azul-marinho

**102800**HOMBRE *HOMEM*

XS-XL



Punto grueso.

*Malha grossa.*

Cremallera en delantero.

*Fecho de correr na frente.*

Canalé en cuello, bocamanga y bajo.

*Canelada no gola, punho e bainha.*

70cm | H2 SEMI AJUSTADA/SEMI JUSTA

**102900**MUJER *MULHER*

S-XXL



Punto grueso.

*Malha grossa.*

Cremallera en delantero.

*Fecho de correr na frente.*

Canalé en cuello, bocamanga y bajo.

*Canelada no gola, punho e bainha.*

66cm | M2 SEMI AJUSTADA/SEMI JUSTA



C/001

C/104

**791100** PANTALÓN HOMBRE CALÇAS HOMEM**205100** PANTALÓN MUJER CALÇAS MULHER



C/001

C/104



C/001

**PUNTO**  
**MALHA**  
 70% ACRÍLICO DRALÓN  
 30% POLIAMIDA  
 Galga 12 a 1 hilos 2/28  
 Novelo 12 a 1 fios



C/001 Negro/Preto  
 C/104 Marino/Azul-marinho

**103300**  
 MUJER MULHER  
 S-XXL



Cremallera en delantero.  
 Fecho de correr na frente.  
 Canalé en cuello, bocamanga y bajo.  
 Canelada no gola, punho e bainha.  
 66cm | M2 SEMI AJUSTADA/SEMI JUSTA



C/104

**205100** PANTALÓN MUJER CALÇAS MULHER

**PUNTO****MALHA**

70% ACRÍLICO DRALÓN  
30% LANA MERINO LÃ MERINO  
Galga 10 a 2 hilos 2/42  
Novelo 10 a 2 fios



C/001 Negro/Preto  
C/104 Marino/Azul-marinho  
C/139 Gris marengo/Cinza escuro

**102600****HOMBRE HOMEM**

XS-XL



Botones en delantero.  
*Botões na frente.*  
2 bolsillos delanteros.  
*2 bolsos na frente.*  
Canalé en bocamanga y bajo.  
*Canelada no punho e bainha.*  
70cm | H3 HOLGADA/LARGA



C/104

C/139

**102500****MUJER MULHER**

S-XXL



Cremallera en delantero.  
*Fecho de correr na frente.*  
Canalé en cuello, bocamanga y bajo.  
*Canelada no gola, punho e bainha.*  
66cm | M3 HOLGADA/LARGA



C/001

C/104

**791100** PANTALÓN HOMBRE CALÇAS HOMEM  
**205100** PANTALÓN MUJER CALÇAS MULHER



C/001

C139



C/001

C/139



C/104

C/139

**PUNTO**

MALHA

70% ACRÍLICO DRALÓN  
30% LANA MERINO LÃ MERINO  
Galga 10 a 2 hilos 2/42  
Novelo 10 a 2 fios



C/001 Negro/Preto  
C/104 Marino/Azul-marinho  
C/139 Gris marengo/Cinza escuro

**102100**MUJER *MULHER*

S-XXL



Prenda desmangada.  
Peça sem mangas.  
Canalé en cuello y bajo.  
Canelada no decote e bainha.  
66cm | M2 SEMI AJUSTADA/SEMI JUSTA



C/001

C/104

**102200**HOMBRE *HOMEM*

XS-XL



Prenda desmangada.  
Peça sem mangas.  
Canalé en cuello y bajo.  
Canelada no decote e bainha.  
70cm | H2 SEMI AJUSTADA/SEMI JUSTA

**791100** PANTALÓN HOMBRE CALÇAS HOMEM  
**205100** PANTALÓN MUJER CALÇAS MULHER

**PUNTO**

MALHA

70% ACRÍLICO DRALÓN

30% LANA MERINO LÃ MERINO

Galga 10 a 2 hilos 2/42

Novelo 10 a 2 fios



C/001 Negro/Preto

C/104 Marino/Azul-marinho

C/139 Gris marengo/Cinza escuro

Disponibile en todos los colores  
para hombre y para mujer.

Disponíveis todas as cores  
para homem e mulher.

**102300**

HOMBRE HOMEM

XS-XL



Canalé en bocamanga, escote y bajo.

Canelada no punho, decote e bainha.

70cm | H2 SEMI AJUSTADA/SEMI JUSTA

**102400**

MUJER MULHER

S-XXL



Canalé en bocamanga, escote y bajo.

Canelada no punho, decote e bainha.

66cm | M2 SEMI AJUSTADA/SEMI JUSTA

**791100** PANTALÓN HOMBRE CALÇAS HOMEM**205100** PANTALÓN MUJER CALÇAS MULHER

C/139

C/001

**PUNTO**  
MALHA  
100% ACRÍLICO DRALÓN  
Galga 10 a 2 hilos 2/42  
Novelo 10 a 2 fios



C/104 Marino/Azul-marinho  
C/112 Burdeos/Bordéus

**100900**  
UNISEX  
XS-XL



Canalé en bocamanga, escote y bajo.  
Canelada no punho, decote e bainha.  
63cm | H2 SEMI AJUSTADA/SEMI JUSTA

C/112

C/104

**791100**  
PANTALÓN HOMBRE  
CALÇAS HOMEM

**205100**  
PANTALÓN MUJER  
CALÇAS MULHER

**gary's**  
RED LINE

**PUNTO**  
MALHA  
100% ACRÍLICO DRALÓN  
Galga 10 a 2 hilos 2/42  
Novelo 10 a 2 fios



C/104 Marino/Azul-marinho

**120005**  
MUJER MULHER  
XS-3XL



Botones en delantero.  
Botões na frente.  
2 bolsillos delanteros.  
2 bolsos na frente.  
Canalé en bocamanga y bajo.  
Canelada no punho e bainha.  
66cm | H2 SEMI AJUSTADA/SEMI JUSTA

**205100**  
PANTALÓN MUJER  
CALÇAS MULHER



**PLANA**  
165 gr/m<sup>2</sup> 100%PES

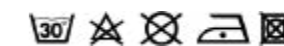

C/001 Negro/Preto  
C/104 Marinho/Marinho  
C/139 Gris marengo/Cinza escuro

**700019**  
**BOLSILLO FRANCÉS**  
*BOLSO FRANCÊS*  
**MUJER MULHER**  
36-56



Cremallera y botón delantero.  
Zíper y botão na frente.  
5 trabillas en cintura.  
5 presilhas na cintura.  
106cm | M2 SEMI AJUSTADA/SEMI JUSTA



C/104

C/139



C/001

**PLANA**  
165 gr/m<sup>2</sup>  
100%PES



C/001 Negro/Preto  
C/104 Marino/Marinho  
C/139 Gris marengo/Cinza escuro

**777700**  
**HOMBRE HOMEM**  
**Sin pinzas. Sem pregas.**  
36-60



Cremallera y botón delantero.  
Zíper y botão na frente.  
2 bolsillos tipo francés en costados y 1 trasero.  
2 bolsos tipo francês nas costas e 1 na parte traseira.  
Trabillas en cintura.  
Presilhas na cintura.  
110cm | H2 SEMI AJUSTADA/SEMI JUSTA



C/104

C/139

**PLANA**  
165 gr/m<sup>2</sup>  
100%PES

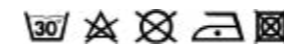

C/001 Negro/Preto  
C/104 Marino/Marinho

**778600**  
**HOMBRE HOMEM**  
**Con pinzas. Com pregas.**  
36-60



2 bolsillos tipo francés, 1 trasero y relojero  
2 bolsos tipo francês, 1 na parte traseira e 1 relógio.  
Trabillas en cintura.  
Presilhas na cintura.  
110cm | H2 SEMI AJUSTADA/SEMI JUSTA



C/001

C/104

**PLANA**  
165 gr/m<sup>2</sup>  
100%PES



C/001 Negro/Preto

**203200**  
**MUJER MULHER**  
36-58

**Sin bolsillos. Sem bolsos.**  
**Talle alto. Cintura alta**  
**Con pinzas. Com pregas**

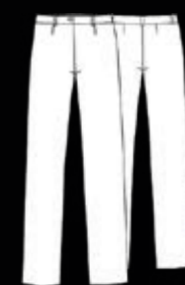

Cremallera y botón delantero.  
Zíper y botão na frente.  
Trabillas en cintura.  
Presilhas na cintura.

108cm | M2 SEMI AJUSTADA/SEMI JUSTA



**PLANA**  
165 gr/m<sup>2</sup>  
100%PES



C/001 Negro/Preto

**203600 LOURDES**  
**MUJER MULHER**  
36-56

**Talle medio. Cintura média**  
**Sin pinzas. Sem pregas**

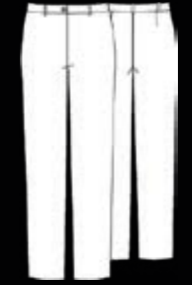

Cremallera y botón delantero.  
Zíper y botão na frente.  
5 trabillas en cintura.  
5 presilhas na cintura.

107cm | M1 AJUSTADA/JUSTA





C/001

**TRIVIAL**185 gr/m<sup>2</sup> 77%PES 20%VI 3%EA

C/001 Negro/Preto  
C/104 Marino/Azul-marinho  
C/139 Gris marengo/Cinza marengo

**791100**

PANTALÓN HOMBRE  
CALÇAS HOMEM  
36-60



**Sin pinzas**  
*Sem pregas*  
Cinturilla, botón y cremallera en delantero.  
*Cintura combotão e fecho à frente.*  
2 bolsillos franceses en delantero.  
*2 bolsos franceses à frente.*  
110cm | H2 SEMI AJUSTADA/SEMI JUSTA

**TRIVIAL**185gr/m<sup>2</sup> 77%PES 20%VI 3%EA

C/001 Negro/Preto  
C/104 Marino/Azul-marinho  
C/139 Gris marengo/Cinza marengo

**205100**

PANTALÓN MUJER  
CALÇAS MULHER  
36-58



**Talle medio | Sin pinzas**  
*Cintura média | Sem pregas*  
Cinturilla, botón y cremallera en delantero.  
*Cintura combotão e fecho à frente.*  
2 bolsillos franceses en delantero.  
*2 bolsos franceses à frente.*  
109cm | M1 AJUSTADA/JUSTA

**TRIVIAL**185gr/m<sup>2</sup> 77%PES 20%VI 3%EA

C/001 Negro/Preto  
C/104 Marino/Azul-marinho

**700006**

MUJER MULHER  
GOMA EN LA CINTURA  
ELÁSTICO NA CINTURA  
36-58

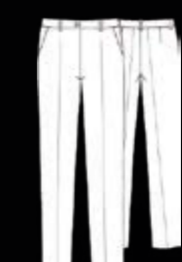

**Talle medio | Sin pinzas**  
*Cintura média | Sem pregas*  
Botón y cremallera en delantero.  
*Cintura combotão e fecho à frente.*  
2 bolsillos franceses en delantero.  
*2 bolsos franceses à frente.*  
106cm | M1 AJUSTADA/JUSTA



C/104

C/139



C/104

C/139



C/001

C/104



MICROFIBRA  
125 gr/m<sup>2</sup> 100%PES



C/001 Negro/Preto

**203400**  
**MUJER MULHER**  
36-60

Talle medio. Cintura media  
Sin pinzas. Sem pregas

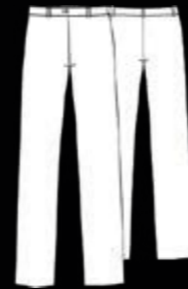

Trabillas en cintura  
Presilhas na cintura.  
111cm | M1 AJUSTADA/JUSTA

MICROFIBRA  
125 gr/m<sup>2</sup> 100%PES



C/001 Negro/Preto

**777900**  
**HOMBRE HOMEM**  
36-60

Talle medio. Cintura media  
Sin pinzas. Sem pregas

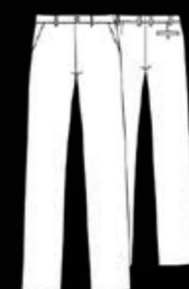

2 bolsillos tipo francés en costados  
y 1 trasero.  
2 bolsos tipo francês nas costas  
e 1 traseiro  
Trabillas en cintura.  
Presilhas na cintura.  
110cm  
H2 SEMI AJUSTADO/SEMIJUSTA

MICROFIBRA  
148 gr/m<sup>2</sup> 100%PES



C/001 Negro/Preto  
C/101 Blanco/Branco

**700058**  
**PREMAMÁ**  
**PRÉ-MAMÃ**  
**MUJER MULHER**  
XS-XXL

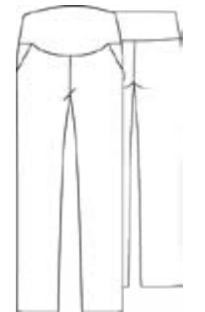

Bolsillos tipo francés.  
Bolsos tipo francês.  
Sección ancha de canalé en la cintura.  
Secção larga de malha canelada na cintura.  
114cm | M2 SEMI AJUSTADA/SEMI JUSTA



C/001

C/101



MICROFIBRA  
148 gr/m<sup>2</sup> 100%PES



C/001 Negro/Preto  
C/101 Blanco/Branco  
C/104 Marino/Marinho

**700043**  
**FALDA PANTALÓN**  
**SAIA CALÇÃO**  
**MUJER MULHER**  
36-60

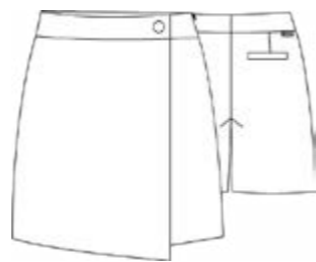

Cremallera invisible de 20cm.  
Fecho invisível de 20 cm.  
Falso bolsillo trasero.  
Bolso falso traseiro.



C/101  
SARGA



C/104  
PLANA



**700017**  
**BERMUDA**  
**UNISEX**  
XS-3XL



Cordón elástico con terminal.  
Cordão elástico com terminal.  
Goma en cintura de 4 cm.  
Elástico na cintura de 4cm  
2 bolsillos interiores cadera.  
2 bolsos internos na altura do quadril.  
1 bolsillo de parche trasero.  
1 bolso traseiro aplicado.  
50cm  
H2 SEMI AJUSTADA/SEMI JUSTA

**204500**  
**BERMUDA**  
**MUJER MULHER**  
XS-3XL



C/101 Blanco/Branco  
SARGA SARJA  
200gr/m<sup>2</sup> 65%PES 35%CO

C/104 Marino/Marinho  
PLANA  
165gr/m<sup>2</sup> 100%PES



Goma en cintura trasera.  
Elástico na cintura traseira.  
2 bolsillos tipo fracés.  
2 bolsos internos  
1 bolsillo de parche trasero.  
1 bolso traseiro aplicado.  
46cm  
M2 SEMI AJUSTADA/SEMI JUSTA



C/104  
PLANA

**778500**  
**BERMUDA**  
**HOMBRE HOMEM**  
XS-3XL



C/101 Blanco/Branco  
SARGA SARJA  
200gr/m<sup>2</sup> 65%PES 35%CO

C/104 Marino/Marinho  
PLANA  
165gr/m<sup>2</sup> 100%PES



Goma en cintura trasera.  
Elástico na cintura traseira.  
2 bolsillos tipo fracés.  
2 bolsos internos  
1 bolsillo de parche trasero.  
1 bolso traseiro aplicado.  
46cm  
H2 SEMI AJUSTADA/SEMI JUSTA



C/101  
SARGA

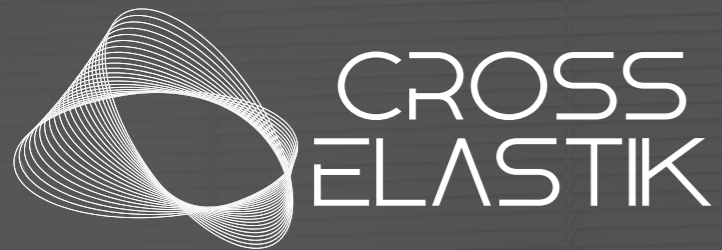

# CROSS ELASTIK

Tejido de punto elástico y flexible con estructura de punto por trama muy compacta, mullida y opaca, de aspecto idéntico por ambas caras.

Posee cualidades hidrófugas, por lo que evita la humedad y las filtraciones, lo que la hace muy transpirable.

*Tecido de malha elástica e flexível com estrutura de malha por secções, muito completa, confortável e opaca, de aspeto idêntico por ambos os lados.*

*Possui qualidades hidrófugas, por isso evita a humidade e as infiltrações, o que a torna muito respirável.*

## CARACTERÍSTICAS

**Ajuste en 360 grados:** se estira en todas las direcciones, proporcionando gran libertad de movimiento.

**Control de humedad:** evacúa el sudor rápidamente, evitando sensación de humedad. Ayuda a mantener el cuerpo seco y fresco

**Elasticidad:** su gran capacidad de estiramiento y recuperación permite que las prendas se adapten al cuerpo sin perder su forma.

**Repelente de líquidos:** gracias a tratamientos específicos y la composición del tejido, resiste salpicaduras y filtraciones.

**Transpirable:** permite la circulación del aire, evitando acumulación de calor y humedad.

**Lavable a máquina:** puede lavarse a máquina sin perder sus propiedades. Resiste múltiples lavados sin deteriorarse ni perder elasticidad.

**Ajuste de 360 graus:** estica-se em todas as direções, proporcionando grande liberdade de movimento.

**Controlo de humidade:** elimina o suor rapidamente, evitando a sensação de humidade. Ajuda a manter o corpo seco e fresco.

**Elasticidade:** a sua grande capacidade de estiramento e recuperação permite que as peças se adaptem ao corpo sem perder a forma.

**Repelente de líquidos:** graças a tratamentos específicos e à composição do tecido, resiste a salpicos e infiltrações.

**Transpirável:** permite a circulação do ar, evitando a acumulação de calor e humidade.

**Lavável na máquina:** pode ser lavado na máquina sem perder as suas propriedades. Resiste a múltiplas lavagens sem se deteriorar nem perder elasticidade.

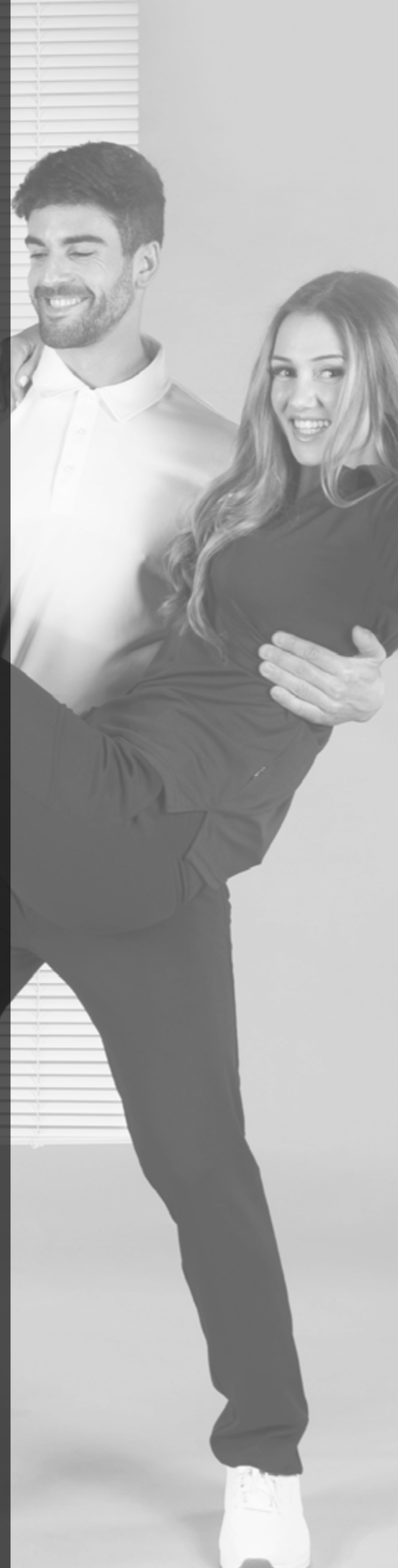

360° Fit



Humidity control



Elasticity



Liquid-repellent



Breathable



Machine washable



**CROSS ELASTIK**  
PUNTO INTERLOCK  
200 gr/m<sup>2</sup> 92%PES 8%EA



**700018**  
HOMBRE *HOMEM*  
36-60

C/001 Negro/Preto



Flexible y elástico.  
Flexível e elástico.  
Transpirable.  
Transpirável.  
106cm  
M2 SEMI AJUSTADA  
SEMI JUSTA



**CROSS ELASTIK**  
PUNTO INTERLOCK  
200 gr/m<sup>2</sup> 92%PES 8%EA



**700021**  
MUJER *MULHER*  
36-58

C/001 Negro/Preto



Flexible y elástico.  
Flexível e elástico.  
Transpirable.  
Transpirável.  
106cm  
M2 SEMI AJUSTADA  
SEMI JUSTA

# ADAPTATION SYSTEM



**Cinturilla expansible oculta con ajuste mediante elástico, lo que permite hasta una talla más de cintura.**

*Cintura expansível oculta com ajuste por elástico, o que permite aumentar até um tamanho de cintura*

## Confort y elegancia

*Conforto e Elegância*

**Olvídate de molestias, disfruta de un ajuste cómodo y discreto durante todo el día.**

*Esqueça o desconforto e desfrute de um ajuste confortável e discreto durante todo o dia.*

## Versátiles y fáciles de cuidar

*Versáteis e Fáceis de Cuidar*

**Ideales para cualquier ocasión, son resistentes, fáciles de lavar y casi no requieren planchado.**

*Ideais para qualquer ocasião, são duráveis, fáceis de lavar e quase não requerem engomar.*

**Adaptation System, pantalones que se adaptan a ti.**

*Adaptition System, calças que se adaptam a Si.*

### PLANA

165 gr/m<sup>2</sup>

100%PES



C/001 Negro/Preto  
C/104 Marino/Marinho

**700024**  
**GOMA INTERIOR**  
*ELÁSTICO INTERIOR*  
**MUJER MULHER**  
36-58



Cintura expansible.  
Cintura expansível.  
106cm  
M1 AJUSTADA/JUSTA

**700016**  
**GOMA INTERIOR**  
*ELÁSTICO INTERIOR*  
**HOMBRE HOMEM**  
36-60



Cintura expansible.  
Cintura expansível.  
106cm  
H2 SEMI AJUSTADA/SEMI JUSTA



C/001



C/104

**TECNO**215 gr/m<sup>2</sup> 96%PES 4%EA

C/001 Negro/Preto

**202300**

PANTALÓN MUJER

CALÇAS MULHER

36-56

**SLIM FIT.**

Talle medio | Sin pinzas

Cintura média | Sem pregas

Trabillas en cintura.

Tresilhas na cintura.

Sin cinturilla.

Sem cintura.

Cremallera en delantero.

Zipér na frente.

107cm | M1 AJUSTADA/JUSTA

**TECNO**215 gr/m<sup>2</sup> 96%PES 4%EA

C/001 Negro/Preto

C/104 Marino/Azul-marinho

C/139 Gris marengo/Cinza marengo

**793100**

PANTALÓN HOMBRE

CALÇAS HOMEM

36-60

**SLIM FIT.**

Sin pinzas

Sem pregas

Cinturilla, botón y cremallera

en delantero.

Cintura combotão e fecho à frente.

2 bolsillos delanteros.

2 bolsos na frente.

1 bolsillo trasero.

1 bolso traseiro.

110cm | H1 AJUSTADA/JUSTA



C/001

C/104

C/139

**203500**

PANTALÓN MUJER

CALÇAS MULHER

36-56

**SLIM FIT.**

Talle medio | Sin pinzas

Cintura média | Sem pregas

Cinturilla, botón y cremallera

en delantero.

Cintura combotão e fecho à frente.

2 bolsillos en delantero.

2 bolsos à frente.

Trabillas en cintura.

Fivelas à cintura

106cm | M1 AJUSTADA/JUSTA



C/001

C/104

C/139



C/104

BIELÁSTICO JASPEADO  
180 gr/m<sup>2</sup> 96%PES 4%EA

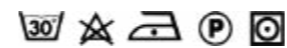

C/104 Marino/Marinho  
C/142 Arena/Areia

**700067**  
HOMBRE *HOMEM*  
36-60



Prolonga lateral para ajustar.  
*Prolongamento lateral para ajustar.*  
2 bolsillos tipo francés.  
*2 bolsos tipo francês.*  
102cm | H2 SEMI AJUSTADA/SEMI JUSTA

C/142



C/142



BIELÁSTICO JASPEADO  
180 gr/m<sup>2</sup> 96%PES 4%EA



C/104 Marino/Marinho  
C/142 Arena/Areia

**700063**  
MUJER *MULHER*  
36-58

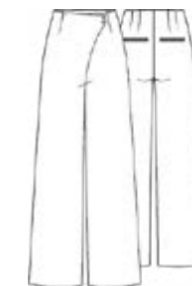

Bolsillo de doble ojal.  
*Bolso dupla casa.*  
Cruce en el cierre delantero.  
*Cruzamento no fecho central.*  
106cm | M2 SEMI AJUSTADA/SEMI JUSTA

SARGA SARJA  
255 gr/m<sup>2</sup> 66%PES 31%VI 3%EA



C/001 Negro/Preto

**700072**  
HOMBRE *HOMEM*



Prolonga lateral para ajustar.  
*Prolongamento lateral para ajustar.*  
2 bolsillos tipo francés.  
*2 bolsos tipo francês.*  
102cm | H2 SEMI AJUSTADA/SEMI JUSTA

C/001



C/001



SARGA SARJA  
255 gr/m<sup>2</sup> 66%PES 31%VI 3%EA



C/001 Negro/Preto

**700071**  
MUJER *MULHER*



Bolsillo de doble ojal.  
*Bolso dupla casa.*  
Cruce en el cierre delantero.  
*Cruzamento no fecho central.*  
106cm | M2 SEMI AJUSTADA/SEMI JUSTA



[garysworkwear.com](http://garysworkwear.com)

**PLANA**

210 gr/m<sup>2</sup>

89%PES 7%VI 4%EA

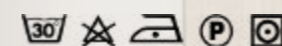

C/110 Beige

**700065**

**PANTALÓN JOGGER**

CALÇAS JOGGER

UNISEX

XXS-3XL



Cordón para ajustar

Cordão de ajuste.

Goma en cintura.

Elástico na cintura.

2 bolsillos en costados.

2 bolsos nas costas.

108cm

H2 SEMI AJUSTADA/SEMI JUSTA





**PLANA**  
210 gr/m<sup>2</sup>  
89%PES 7%VI 4%EA

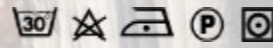

C/110 Beige

**700023**  
**BERMUDA MUJER**  
**BERMUDA MULHER**  
36-60



Cordón para ajustar  
*Cordão de ajuste.*  
Goma en cintura.  
*Elástico na cintura.*  
2 bolsillos en costados.  
*2 bolsos nas costas.*  
53cm | M3 HOLGADA/LARGA

**700022**  
**BERMUDA HOMBRE**  
**BERMUDA HOMEM**  
36-60



Cordón para ajustar  
*Cordão de ajuste.*  
Goma en cintura.  
*Elástico na cintura.*  
2 bolsillos en costados.  
*2 bolsos nas costas.*  
55cm | H3 HOLGADA/LARGA



C/154



C/110

**BAMBULA**  
160 gr/m<sup>2</sup>  
100%PES



C/110 Beige  
C/154 Verde musgo

**700033**  
**MUJER MULHER**  
XS-3XL

Goma en cintura.  
*Elástico na cintura.*  
2 bolsillos en costados.  
*2 bolsos nas costas.*  
Bajo con vuelta.  
*Bainha com dobra.*  
94cm  
M2 SEMI AJUSTADA/SEMI JUSTA

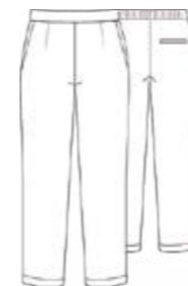

C/110

**BAMBULA**  
160 gr/m<sup>2</sup>  
100%PES



C/110 Beige  
C/154 Verde musgo

**700032**  
**HOMBRE HOMEM**  
36-54

Goma en cintura trasera.  
*Elástico na cintura traseira.*  
2 bolsillos francés en costados.  
*2 bolsos tipo francês nas costas.*  
104cm  
H2 SEMI AJUSTADA/SEMI JUSTA



C/154

# HIDRÓFUGO

STAIN-RESISTANT

El tejido hidrófugo se ha sometido a un tratamiento que hace que la prenda evite la humedad y las filtraciones, por lo que impide que el agua se absorba y forme una capa sobre la superficie, lo que la hace muy transpirable.

*O tecido hidrófugo que passou por um tratamento que faz com que o artigo evite a humidade e as infiltrações, impedindo que a água seja absorvida e formando uma camada na superfície, tornando-a muito transpirável.*

#### Confort en cualquier clima.

Ideal para mantenerte seco y cómodo en cualquier situación, el tejido evita filtraciones y humedad sin comprometer la transpirabilidad.

#### Conforto em Qualquer Clima.

*Ideal para te manter seco e confortável em qualquer situação, o tecido evita infiltrações e humidade sem comprometer a respirabilidade.*

#### Fácil cuidado

Resistente y de fácil mantenimiento, este tejido ofrece comodidad y durabilidad en tu día a día.

#### Fácil cuidado

*Resistente e de fácil manutenção, este tecido oferece conforto e durabilidade no seu dia a dia.*

**Tejido Hidrófugo,  
protección contra la humedad  
en cada momento.**

**Tecido Hidrófugo,  
proteção contra a humidade  
em cada momento.**



C/104



C/142



C/104



C/142

**PLANA**  
158 gr/m<sup>2</sup>  
100%PES



C/104 Marino/Marinho  
C/108 Verde  
C/142 Arena/Areia

**700029**

**BERMUDA HOMBRE**  
BERMUDA HOMEM

36-60



Cordón para ajustar  
Cordão de ajuste.  
2 bolsillos en costados.  
2 bolsos nas costas.  
55cm  
H2 SEMI AJUSTADA/SEMI JUSTA

**700031**

**BERMUDA MUJER**  
BERMUDA MULHER

XS-3XL



Cordón para ajustar  
Cordão de ajuste.  
Goma en cintura.  
Elástico na cintura.  
2 bolsillos en costados.  
2 bolsos nas costas.  
46cm  
M2 SEMI AJUSTADA/SEMI JUSTA



C/108

**OJO DE PERDÍZ**

255 gr/m<sup>2</sup>  
63%CO 35%PES 2%EA



C/001 Negro/Preto  
C/103 Azulina  
C/154 Verde musgo

**791700**  
**PANTALÓN CHINO**

CALÇAS CHINO  
HOMBRE HOMEM  
**SLIM FIT.**

Sin pinzas. Sem pregas.  
36-60



4 bolsillos y 1 relojero.  
4 bolsos y 1 relógio  
Trabillas en cintura.  
Presilhas na cintura.  
113cm | H2 SEMI AJUSTADA/SEMI JUSTA

**OJO DE PERDÍZ**

255 gr/m<sup>2</sup>  
63%CO 35%PES 2%EA

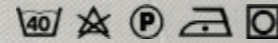

C/001 Negro/Preto  
C/103 Azulina  
C/154 Verde musgo

**206200**  
**PANTALÓN CHINO**

CALÇAS CHINO  
MUJER MULHER  
**SLIM FIT.**

Talle medio. Cintura média.  
Sin pinzas. Sem pregas.  
36-58



4 bolsillos y 1 relojero.  
4 bolsos y 1 relógio  
Trabillas en cintura.  
Presilhas na cintura.  
113cm | H2 SEMI AJUSTADA/SEMI JUSTA



C/001

C/103

C/154



C/001

C/103

C/154

**SARGA JASPEADA**

SARJA JASPEADA  
175 gr/m<sup>2</sup>  
55%CO 42%PES 3%EA



C/109 Gris/Cinza

**791600**  
**PANTALÓN CHINO**

CALÇAS CHINO  
HOMBRE HOMEM  
**SLIM FIT.**

Sin pinzas. Sem pregas.  
36-60



4 bolsillos y 1 relojero.  
4 bolsos y 1 relógio  
Trabillas en cintura.  
Presilhas na cintura.  
113cm | H2 SEMI AJUSTADA/SEMI JUSTA



C/109



C/109

**SARGA JASPEADA**

SARJA JASPEADA  
175 gr/m<sup>2</sup>  
55%CO 42%PES 3%EA



C/109 Gris/Cinza

**206100**  
**PANTALÓN CHINO**

CALÇAS CHINO  
MUJER MULHER  
**SLIM FIT.**

Talle medio. Cintura média.  
Sin pinzas. Sem pregas.  
36-58



2 bolsillos tipo francés.  
2 bolsos tipo francês.  
Trabillas en cintura.  
Presilhas na cintura.  
109cm  
M2 SEMI AJUSTADA/SEMI JUSTA

# TECNC<sup>400</sup>

by garys<sup>WORKWEAR</sup>

## FIBRA ELÁSTICA CON ACABADO HIDRÓFUGO

Esta fibra ofrece ajuste permanente, estiramiento y recuperación aportando resistencia, elasticidad, confort, resistencia a las arrugas y fácil cuidado.

El acabado hidrófugo evita la humedad y las filtraciones, haciéndolo muy transpirable, siendo a su vez antibacteriano.

## FIBRA ELÁSTICA COM ACABAMENTO HIDRÓFUCO

Esta fibra oferece ajuste permanente, alongamento e recuperação, proporcionando resistência, elasticidade, conforto, resistência a rugas e fácil cuidado. O acabamento hidrófugo evita a humidade e infiltrações, tornando-o muito transpirável, sendo também antibacterian.



SARGA SARJA  
TECNC 400  
177 gr/m<sup>2</sup> 100%PES



C/001 Negro/Preto  
C/104 Marino/Marinho  
C/109 Gris/Cinza  
C/110 Beige  
C/139 Gris marengo/Cinza escuro  
C/149 Verde caqui  
C/151 Camel

## 700028 PANTALÓN CHINO MUJER MULHER

36-58

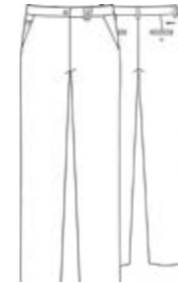

2 bolsillos tipo francés y 2 bolsillos traseros.  
2 bolsos tipo francés u 2 bolsos traseros.  
Trabilas en la cintura.  
Presilhas na cintura.  
106cm  
H2 SEMI AJUSTADA/SEMI JUSTA



SARGA SARJA  
TECNC 400  
177 gr/m<sup>2</sup> 100%PES



C/110 Beige  
C/151 Camel/Camello

## 700056 BERMUDA CHINO MUJER BERMUDAS CHINO MULHER

36-58



Ajuste permanente.  
Ajuste permanente.  
Resistencia y elasticidad.  
Resistência e elasticidade.  
Resistente a las arrugas.  
Resistente a rugas.  
Acabado hidrófugo.  
Acabamento hidrófugo.  
50cm  
H2 SEMI AJUSTADA/SEMI JUSTA



C/104

SARGA SARJA  
TECNIC 400  
177 gr/m<sup>2</sup> 100%PES



C/001 Negro/Preto  
C/104 Marino/Marinho  
C/109 Gris/Cinza  
C/110 Beige  
C/139 Gris marengo/Cinza oscuro  
C/149 Verde caqui  
C/151 Camel

**700027**  
HOMBRE HOMEM  
36-60

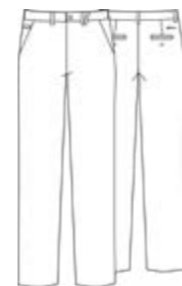

2 bolsillos tipo francés y 2 bolsillos traseros.

2 bolsos tipo francês u 2 bolsos traseiros.

Trabillas en la cintura.

Presilhas na cintura.

106cm

H2 SEMI AJUSTADA/SEMI JUSTA



C/001

C/109

C/110

C/139

C/149

C/151



SARGA SARJA  
TECNIC 400  
177 gr/m<sup>2</sup> 100%PES

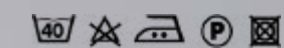

C/110 Beige  
C/151 Camel/Camello

**700055**  
BERMUDA CHINO MUJER  
BERMUDAS CHINO MULHER  
36-60



Ajuste permanente.

Ajuste permanente.

Resistencia y elasticidad.

Resistência e elasticidade.

Resistente a las arrugas.

Resistência a rugas.

Acabado hidrófugo.

Acabamento hidrófugo.

52cm

H2 SEMI AJUSTADA/SEMI JUSTA



VAQUERO ELÁSTICO  
DENIM ELÁSTICO  
260 gr/m<sup>2</sup> 65%PES 32%CO 3%EA



C/826 Vaquero marino/Denim marinho

**703200**  
MUJER MULHER  
Talle medio. Cintura media  
36-58



2 bolsillos delanteros y 1 relojero.  
2 bolsos na frente e 1 relógio.  
2 bolsillos de parche traseros.  
2 bolsos traseiro aplicado.  
109cm | M1 AJUSTADA /JUSTA

VAQUERO ELÁSTICO  
DENIM ELÁSTICO  
260 gr/m<sup>2</sup> 65%PES 32%CO 3%EA



C/826 Vaquero marino/Denim marinho

**780100**  
HOMBRE HOMEM  
36-60

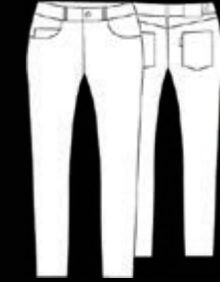

2 bolsillos delanteros y 1 relojero.  
2 bolsos na frente e 1 relógio.  
2 bolsillos de parche traseros.  
2 bolsos traseiro aplicado.  
111cm | H1 AJUSTADA /JUSTA





# DENIM SUPER STRETCH

garys

VAQUERO DENIM  
280gr/m<sup>2</sup> 97%CO 3%EA



C/839 Casdy negro/Casdy preto  
C/841 Casdy marino/Casdy marinho  
C/842 Casdy arena/Casdy areia  
C/843 Casy verde

Disponibles todos los colores  
para hombre y mujer.  
Disponíveis todas as cores  
para homem e mulher.



C/839

C/841

C/842

C/843

**780200**  
VAQUERO HOMBRE CASDY  
DENIM HOMEM CASDY  
36-60



3 bolsillos delanteros y 2 traseros.  
3 bolsos na frente y 2 traseiro.  
Trabillas en la cintura.  
Presilhas na cintura.  
110cm | H2 SEMI AJUSTADA/SEMI JUSTA



C/839

C/841

C/842

C/843

**780300**  
VAQUERO MUJER CASDY  
DENIM MULHER CASDY  
34-58



3 bolsillos delanteros y 2 traseros.  
3 bolsos na frente y 2 traseiro.  
Trabillas en la cintura.  
Presilhas na cintura.  
102cm | H2 SEMI AJUSTADA/SEMI JUSTA

# DENIM SUPER STRETCH

gary's

Este tejido vaquero cuenta con una innovadora mezcla de fibras que lo hace estirar extremadamente, permitiendo una mayor agilidad y flexibilidad, ajustándose y manteniendo su forma, incluso usándolos con frecuencia.

Este tecido de ganga conta com uma mistura inovadora de fibras que o torna extremamente elástico, permitindo uma maior agilidade e flexibilidade, ajustando-se e mantendo a sua forma, mesmo com uso frequente

## Elasticidad y ajuste óptimo.

*Elasticidade e Ajuste Ótimo.*

Gracias a su alta capacidad de estiramiento, este tejido mejora la libertad de movimiento, ideal para actividades diarias y prolongadas. Su diseño garantiza que la prenda conserve su estructura sin deformaciones, ofreciendo una apariencia impecable en todo momento.

Graças à sua alta capacidade de estiramento, este tecido melhora a liberdade de movimento, ideal para atividades diárias e prolongadas. O seu design garante que a peça de roupa conserve a sua estrutura sem deformações, oferecendo uma aparência impecável em todos os momentos.

## Durabilidad y resistencia.

*Durabilidade e Resistência.*

Su composición ha sido diseñada para resistir el desgaste y el uso continuo, evitando la pérdida de elasticidad y la aparición de pliegues no deseados. Su capacidad de recuperación permite que la prenda mantenga su forma original después de cada uso.

A sua composição foi desenhada para resistir ao desgaste e ao uso contínuo, evitando a perda de elasticidade e o aparecimento de vincos indesejados. A sua capacidade de recuperação permite que a peça de roupa mantenha a sua forma original após cada utilização.



VAQUERO DENIM  
280 gr/m<sup>2</sup> 97%CO 3%EA

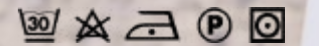

C/841 Marino vaquero/Marinho denim

**780400**  
**BERMUDA HOMBRE CASDY**  
**BERMUDA HOMEM CASDY**  
36-60



3 bolsillos delanteros y 2 traseros.  
3 bolsos na frente y 2 traseiro.  
Trabillas en la cintura.  
Presilhas na cintura.  
52cm | H1 AJUSTADA/JUSTA

**780500**  
**BERMUDA MUJER CASDY**  
**BERMUDA MUJER CASDY**  
34-58



3 bolsillos delanteros y 2 traseros.  
3 bolsos na frente y 2 traseiro.  
Trabillas en la cintura.  
Presilhas na cintura.  
52cm | H1 AJUSTADA/JUSTA

**gary's** *Sastrería/Alfaiataria*

**Presentamos nuestra última colección de sastrería, una propuesta que combina la sofisticación de las líneas clásicas con un enfoque vanguardista, adaptado a las necesidades del entorno profesional contemporáneo. Diseñada para ofrecer el equilibrio perfecto entre elegancia y funcionalidad, esta colección destaca por sus formas modernas, texturas cálidas y un ajuste impecable que garantiza comodidad en el uso diario.**

**Inspirada en la moda urbana y concebida para el mundo laboral, cada prenda ha sido cuidadosamente elaborada para responder a las exigencias de una vestimenta profesional que evoluciona con el ritmo de la ciudad. Colores versátiles, tejidos de alta calidad y patrones ergonómicos se fusionan para crear piezas que no solo proyectan una imagen impecable, sino que también aseguran libertad de movimiento y confort en todo momento.**

**Una colección dinámica y contemporánea que redefine el concepto de elegancia en el entorno de trabajo.**

Apresentamos a nossa mais recente coleção de alfaiataria, uma proposta que combina a sofisticação das linhas clássicas com uma abordagem vanguardista, adaptada às necessidades do ambiente profissional contemporâneo. Projetada para oferecer o equilíbrio perfeito entre elegância e funcionalidade, esta coleção destaca-se pelas suas formas modernas, texturas quentes e um ajuste impecável que garante conforto no uso diário.

Inspirada na moda urbana e concebida para o mundo laboral, cada artigo foi cuidadosamente elaborado para responder às exigências de um uniforme profissional que evolui ao ritmo da cidade. Cores versáteis, tecidos de alta qualidade e padrões ergonômicos fundem-se para criar artigos que não só projetam uma imagem impecável, mas também asseguram liberdade de movimento e conforto a todo o momento.

Uma coleção dinâmica e contemporânea que redefine o conceito de elegância no ambiente de trabalho.



**CHEVIOT**270 gr/m<sup>2</sup> 97%CO 3%EA

C/791 Gris/Cinza

**800014**

AMERICANA MUJER

CASACO MULHER

36-56



Medio forro.

*Meio forro*

2 bolsillos laterales cartera.

*2 bolsos laterais para carteira.*

Abertura en espalda.

*Abertura traseira.*

63cm | M1 AJUSTADA/JUSTA

**700005**

PANTALÓN MUJER

CALÇAS MULHER

36-58

**SLIM FIT.**

Talle medio | Sin pinzas

*Cintura média | Sem pregas*

Cinturilla, botón y cremallera en delantero.

*Cintura combotão e fecho à frente.*

2 bolsillos delanteros.

*2 bolsos na frente.*

2 bolsillos traseros.

*2 bolsos traseiros.*

106cm | M1 AJUSTADA/JUSTA

**CHEVIOT**270 gr/m<sup>2</sup> 97%CO 3%EA

C/791 Gris/Cinza

**800008**

AMERICANA HOMBRE

CASACO HOMEM

44-64

**SLIM FIT.**

Medio forro.

*Meio forro*

2 bolsillos laterales cartera.

*2 bolsos laterais para carteira.*

1 bolsillo en pecho de vivo.

*1 bolso no peito embutido.*

Cuello solapa.

*Gola de lapela.*

73cm | H1 AJUSTADA/JUSTA

**700007**

PANTALÓN HOMBRE

CALÇAS HOMEM

36-60

**SLIM FIT.**

Sin pinzas

*Sem pregas*

Cinturilla, botón y cremallera en delantero.

*Cintura combotão e fecho à frente.*

2 bolsillos delanteros.

*2 bolsos na frente.*

2 bolsillos traseros.

*2 bolsos traseiros.*

106cm

H2 SEMI AJUSTADA/SEMI JUSTA

**CHEVIOT**270 gr/m<sup>2</sup> 97%CO 3%EA

C/791 Gris/Cinza

**950002****CHALECO MUJER**

COLETE MULHER

XS-3XL



Escote pico.

Decote em V.

Delantero cruzado con hebilla.

Frente cruzada com fivela.

1 bolsillo lateral derecho.

1 bolso lateral direito.

55cm | M1 AJUSTADA/JUSTA

**950003****CHALECO HOMBRE**

COLETE HOMEM

XS-3XL



Cuello solapa.

Gola de lapela.

4 botones en delantero.

4 botões na frente.

2 bolsillos laterales de vivo.

2 Bolsos laterais embutido.

Tira de ajuste en espalda.

Presilha de ajuste nas costas.

58cm | H1 AJUSTADA/JUSTA

**410002****BOINA UNISEX**

TAMAÑO ÚNICO TAMANHO UNICO



Ajustable con goma en trasero.

Ajustável com elástico na parte traseira.

Forro estampado.

Forro estampado.

58cm

**700005****PANTALÓN MUJER CALÇAS MULHER****700007****PANTALÓN HOMBRE CALÇAS HOMEM**

**MEETING**240 gr/m<sup>2</sup> 98%CO 2%EA

C/104 Marino/Azul-marinho  
C/109 Gris/Cinza  
C/124 Marrón/Castanho

**800009**

AMERICANA HOMBRE  
CASACO HOMEM

44-64

**SLIM FIT.**

Medio forro.

*Meio forro.*

2 bolsillos laterales cartera.

*2 bolsos laterais para carteira.*

1 bolsillo en pecho de vivo.

*1 bolso no peito embutido.*

Cuello solapa.

*Gola de lapela.*

73cm | H1 AJUSTADA/JUSTA

**700008**

PANTALÓN HOMBRE  
CALÇAS HOMEM



C/109



C/124



C/104

**MEETING**240 gr/m<sup>2</sup> 98%CO 2%EA

C/104 Marino/Azul-marinho  
C/109 Gris/Cinza  
C/124 Marrón/Castanho

**800026**

AMERICANA MUJER  
CASACO MULHER

36-56



Medio forro.

*Meio forro.*

2 bolsillos laterales cartera.

*2 bolsos laterais para carteira.*

1 bolsillo en pecho de vivo.

*1 bolso no peito embutido.*

Cuello solapa.

*Gola de lapela.*

63cm | H1 AJUSTADA/JUSTA

**700012**

PANTALÓN MUJER  
CALÇAS MULHER



C/109



C/124



C/104

# MEETING



C/104

C/109

C/124

**MEETING**240 gr/m<sup>2</sup> 98%CO 2%EA

C/104 Marino/Azul-marinho  
C/109 Gris/Cinza  
C/124 Marrón/Castanho

**700008**

PANTALÓN CHINO HOMBRE  
CALÇAS CHINO HOMEM  
36-60

**SLIM FIT.****Sin pinzas***Sem pregas*

Cinturilla, botón y cremallera en delantero.

*Cintura combotão e fecho à frente.*

2 bolsillos delanteros .

*2 bolsos na frente.*

2 bolsillos traseros.

*2 bolsos traseiros.*

106cm

H2 SEMI AJUSTADA/SEMI JUSTA

**700012**

PANTALÓN MUJER  
CALÇAS MULHER  
36-58

**SLIM FIT.****Talle medio | Sin pinzas***Cintura média | Sem pregas*

Cinturilla, botón y cremallera en delantero.

*Cintura combotão e fecho à frente.*

2 bolsillos delanteros .

*2 bolsos na frente.*

2 bolsillos traseros.

*2 bolsos traseiros.*

106cm | M1 AJUSTADA/JUSTA

**TÁFFORA**216 gr/m<sup>2</sup> 56%PES 40%RY 4%EA

C/001 Negro/Preto  
C/104 Marino/Azul-marinho  
C/110 Beige

**800042**

AMERICANA MUJER  
CASACO MULHER  
36-56



Forro entero.  
Forro completo.  
Cuello solapa.  
Gola de lapela.  
2 bolsillos laterales cartera.  
2 bolsos laterais para carteira.  
63cm | M1 AJUSTADA/JUSTA



C/001



C/110



C/104

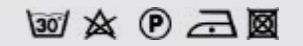

C/110

**TÁFFORA**216 gr/m<sup>2</sup> 56%PES 40%RY 4%EA

C/001 Negro/Preto  
C/104 Marino/Azul-marinho  
C/110 Beige

**800043**

AMERICANA HOMBRE  
CASACO HOMEM  
44-64



Forro entero.  
Forro completo.  
Cuello solapa.  
Gola de lapela.  
2 bolsillos laterales cartera.  
2 bolsos laterais para carteira.  
73cm | H1 AJUSTADA/JUSTA



C/001



C/104

# TÁFFORA

**TÁFFORA**216 gr/m<sup>2</sup> 56%PES 40%RY 4%EA

C/001 Negro/Preto  
C/104 Marino/Azul-marinho  
C/110 Beige

**700025**

PANTALÓN HOMBRE  
CALÇAS HOMEM  
36-64

ADAPTATION  
SYSTEM



C/001

C/104

**SLIM FIT.****Sin pinzas***Sem pregas*

Cinturilla, botón y cremallera en delantero.

*Cintura combotão e fecho à frente.*

2 bolsillos delanteros.

*2 bolsos na frente.*

2 bolsillos traseros.

*2 bolsos traseiros.*

106cm

H2 SEMI AJUSTADA/SEMI JUSTA

**700026**

PANTALÓN MUJER  
CALÇAS MULHER  
36-56

ADAPTATION  
SYSTEM



C/001

C/110

**SLIM FIT.****Sin pinzas***Sem pregas*

Cinturilla, botón y cremallera en delantero.

*Cintura combotão e fecho à frente.*

2 bolsillos delanteros.

*2 bolsos na frente.*

2 bolsillos traseros.

*2 bolsos traseiros.*

106cm

M2 SEMI AJUSTADA/SEMI JUSTA



C/104

C/110

**WELSH**331 gr/m<sup>2</sup> 54%PES 44%WOOL 2%EA

C/792 Marrón/Castanho  
 C/793 Marino/Azul-marinho  
 C/794 Gris/Cinza



Disponibles todos los colores  
 para hombre y mujer.  
 Toas as cores disponíveis  
 para homem e mulher.

**BAJO PEDIDO**  
**SOB PEDIDO**
**800021**
**AMERICANA MUJER**  
**CASACO MULHER**

36-56



Forro entero.  
 Forro completo.  
 Cuello solapa.  
 Gola de lapela.  
 Delantero cruzado.  
 Frente cruzada.  
 2 bolsillos laterales cartera.  
 2 bolsos laterais para carteira.  
 63cm | M1 AJUSTADA/JUSTA

**800019**
**AMERICANA HOMBRE**  
**CASACO HOMEM**

44-64



**SLIM FIT.**  
 Forro entero.  
 Forro completo.  
 Cuello solapa.  
 Gola de lapela.  
 Delantero cruzado.  
 Frente cruzada.  
 2 bolsillos laterales cartera.  
 2 bolsos laterais para carteira.  
 1 bolsillos en pecho de vivo.  
 1 bolso no peito embutido.  
 73cm | H1 AJUSTADA/JUSTA



**703200** PANTALÓN MUJER CALÇAS MULHER  
**780100** PANTALÓN HOMBRE CALÇAS HOMEM

**TRIP**190 gr/m<sup>2</sup> 55%PES 43%WOOL 2%EA

C/104 Marino/Azul-marinho

**800017**AMERICANA HOMBRE  
CASACO HOMEM

44-64

**SLIM FIT.**

Forro entero.

Forro completo.

2 bolsillos laterales cartera.

2 bolsos laterais para carteira.

1 bolsillo en pecho de vivo.

1 bolso no peito embutido.

73cm | H1 AJUSTADA/JUSTA

**700013**PANTALÓN HOMBRE  
CALÇAS HOMEM

36-60

**SLIM FIT.**

Sin pinzas

Sem pregas

Cinturilla, botón y cremallera en delantero.

Cintura combotão e fecho à frente.

2 bolsillos franceses en delantero.

2 bolsos franceses à frente.

1 bolsillo trasero.

1 bolso traseiro.

106cm | H2 SEMI AJUSTADA/SEMI JUSTA



TRIP

**TRIP**190 gr/m<sup>2</sup> 55%PES 43%WOOL 2%EA

C/104 Marino/Azul-marinho

**800018**AMERICANA MUJER  
CASACO MULHER

36-56



Forro entero.

Forro completo.

2 bolsillos laterales cartera.

2 bolsos laterais para carteira.

Abertura en espalda.

Abertura traseira.

63cm | M1 AJUSTADA/JUSTA

**700004**PANTALÓN MUJER  
CALÇAS MULHER

36-58

**SLIM FIT.**

Talle medio | Sin pinzas

Cintura média | Sem pregas

Cinturilla, botón y cremallera en delantero.

Cintura combotão e fecho à frente.

2 bolsillos franceses en delantero.

2 bolsos franceses à frente.

106cm | M1 AJUSTADA/JUSTA



**WELFARE**308 gr/m<sup>2</sup> 53%PES 44%WOOL 3%EA

C/104 Marino/Azul-marinho

**800027**AMERICANA MUJER  
CASACO MULHER

36-56



Medio forro.  
Meio forro.  
Cuello solapa.  
Gola de lapela.  
2 bolsillos laterales parche.  
2 bolsos laterais patch.  
1 bolsillo en pecho de vivo.  
1 bolso no peito embutido.  
69cm | M1 AJUSTADA/JUSTA

**700015**PANTALÓN MUJER  
CALÇAS MULHER

36-58



**SLIM FIT.**  
Talle medio | Sin pinzas  
Cintura média | Sem pregas  
Cinturilla, botón y cremallera en delantero.  
Cintura combotão e fecho à frente.  
2 bolsillos franceses en delantero.  
2 bolsos franceses à frente.  
106cm | M1 AJUSTADA/JUSTA

**800028**AMERICANA HOMBRE  
CASACO HOMEM

44-64



Medio forro.  
Meio forro.  
Cuello solapa.  
Gola de lapela.  
2 botones en delantero.  
2 botões na frente.  
2 bolsillos laterales parche.  
2 bolsos laterais patch.  
Abertura en espalda.  
Abertura traseira.  
74cm | H1 AJUSTADA/JUSTA

**700014**PANTALÓN HOMBRE  
CALÇAS HOMEM

36-60



**SLIM FIT.**  
Sin pinzas  
Sem pregas  
Cinturilla, botón y cremallera en delantero.  
Cintura combotão e fecho à frente.  
2 bolsillos franceses en delantero.  
2 bolsos franceses à frente.  
1 bolsillo trasero.  
1 bolso traseiro.  
106cm | H2 SEMI AJUSTADA/SEMI JUSTA



WELFARE



C/104



C/001



C/109



C/110



C/151

**SARGA SARJA**  
**TECNIC 400**

177 gr/m<sup>2</sup> 100%PES

C/001 Negro/Preto  
C/104 Marino/Azul-marinho  
C/109 Gris/Cinza  
C/110 Beige  
C/151 Camel/Camello

**800045**  
**AMERICANA HOMBRE**  
**CASACO HOMEM**  
44-64



Sin forro.  
Sem forro.  
Cuello solapa.  
Gola de lapela.  
2 bolsillos laterales parche.  
2 bolsos laterais patch.  
1 bolsillo en pecho de vivo.  
1 bolso no peito embutido.  
73cm  
H1 AJUSTADA/JUSTA

TECNIC400



C/110

TECNIC400

**SARGA SARJA**  
**TECNIC 400**  
177 gr/m<sup>2</sup> 100%PES



C/001 Negro/Preto  
C/104 Marino/Azul-marinho  
C/109 Gris/Cinza  
C/110 Beige  
C/151 Camel/Camello

**800044**  
**AMERICANA MUJER**  
**CASACO MULHER**  
36-56



Sin forro.  
Sem forro.  
Cuello solapa.  
Gola de lapela.  
2 bolsillos laterales parche.  
2 bolsos laterais patch.  
1 bolsillo en pecho de vivo.  
1 bolso no peito embutido.  
63cm  
M1 AJUSTADA/JUSTA



C/001



C/104



C/151



C/109



**SARGA SARJA**  
**TECNIC 400**  
177 gr/m<sup>2</sup> 100%PES

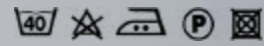

C/110 Beige  
C/151 Camel/Camello

**700056**  
**BERMUDA CHINO MUJER**  
*BERMUDAS CHINO MULHER*  
36-58



Ajuste permanente.  
*Ajuste permanente.*  
Resistencia y elasticidad.  
*Resistência e elasticidade.*  
Resistente a las arrugas.  
*Resistência a rugas.*  
Acabado hidrófugo  
*Acabamento hidrófuco.*  
50cm  
H2 SEMI AJUSTADA/SEMI JUSTA

Disponibles en ambos colores  
para hombre y para mujer.

Disponíveis em ambas as cores para  
homem e para mulher.



**SARGA SARJA**  
**TECNIC 400**  
177 gr/m<sup>2</sup> 100%PES

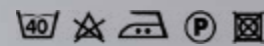

C/110 Beige  
C/151 Camel/Camello

**700055**  
**BERMUDA CHINO HOMBRE**  
*BERMUDAS CHINO HOMEM*  
36-60



Ajuste permanente.  
*Ajuste permanente.*  
Resistencia y elasticidad.  
*Resistência e elasticidade.*  
Resistente a las arrugas.  
*Resistência a rugas.*  
Acabado hidrófugo  
*Acabamento hidrófuco.*  
52cm  
H2 SEMI AJUSTADA/SEMI JUSTA



C/001

C/109

C/110

C/139

C/149

C/151



C/001

C/104

C/109

C/139

C/149

C/151

**SARGA SARJA**  
**TECNIC 400**  
177 gr/m<sup>2</sup> 100%PES



C/001 Negro/Preto  
C/104 Marino/Azul-marinho  
C/109 Gris/Cinza  
C/110 Beige  
C/139 Gris marengo/Cinza escuro  
C/149 Verde caqui  
C/151 Camel/Camello

**700027**  
**PANTALÓN CHINO HOMBRE**  
*CALÇAS CHINO HOMEM*  
36-60

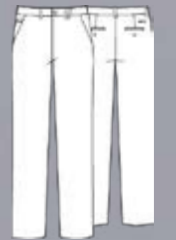

Ajuste permanente.  
*Ajuste permanente.*  
Resistencia y elasticidad.  
*Resistência e elasticidade.*  
Resistente a las arrugas.  
*Resistência a rugas.*  
Acabado hidrófugo  
*Acabamento hidrófuco.*  
106cm  
H2 SEMI AJUSTADA/SEMI JUSTA

**700028**  
**PANTALÓN CHINO MUJER**  
*CALÇAS CHINO MULHER*  
36-58



Ajuste permanente.  
*Ajuste permanente.*  
Resistencia y elasticidad.  
*Resistência e elasticidade.*  
Resistente a las arrugas.  
*Resistência a rugas.*  
Acabado hidrófugo  
*Acabamento hidrófuco.*  
106cm  
M2 SEMI AJUSTADA/SEMI JUSTA

**COLD**

205 gr/m<sup>2</sup> 97%CO 3%EA



C/104 Marino/Azul-marinho  
C/109 Gris/Cinza  
C/129 Hueso/Osso

**812500**

AMERICANA HOMBRE  
CASACO HOMEM  
44-64



Forro entero.  
Forro completo.  
2 botones en delantero.  
2 botões na frente.  
2 bolsillos laterales de cartera.  
2 bolsos laterais para carteira.  
1 bolsillo en pecho de vivo.  
1 bolso no peito embutido.  
72cm | H1 AJUSTADA/JUSTA



C/109



C/129



C/104



C/129

**COLD**

205 gr/m<sup>2</sup> 97%CO 3%EA



C/104 Marino/Azul-marinho  
C/109 Gris/Cinza  
C/129 Hueso/Osso

**821500**

AMERICANA MUJER  
CASACO MULHER  
36-56



Forro entero.  
Forro completo.  
2 botones en delantero.  
2 botões na frente.  
2 bolsillos laterales cartera.  
2 bolsos laterais para carteira.  
1 bolsillo en pecho de vivo.  
1 bolso no peito embutido.  
63cm | M1 AJUSTADA/JUSTA



C/104



C/109

**COLD**



C/129

C/104

**COLD**205 gr/m<sup>2</sup> 97%CO 3%EA

C/001 Negro/Preto  
 C/104 Marino/Azul-marinho  
 C/109 Gris/Cinza  
 C/129 Hueso/Osso  
 C/139 Gris marengo/Cinza oscuro  
 C/149 Verde caqui/verde cáqui

**Disponibles todos los colores  
 para hombre y mujer.**

*Toas as cores disponíveis  
 para homem e mulher.*

**791500**

**PANTALÓN CHINO HOMBRE**  
**CALÇAS CHINO HOMEM**  
 36-60

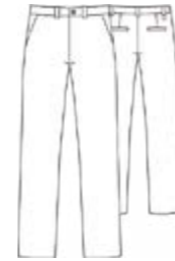
**SLIM FIT.****Sin pinzas***Sem pregas*

Cinturilla, botón y cremallera en delantero.

*Cintura combotão e fecho à frente.*

2 bolsillos delanteros.

*2 bolsos na frente.*

2 bolsillos traseros.

*2 bolsos traseiros.*

113cm

H2 SEMI AJUSTADA/SEMI JUSTA



C/001

C/109

C/129

C/139

C/149

**777800**

**PANTALÓN CHINO HOMBRE**  
**CALÇAS CHINO HOMEM**  
 36-60

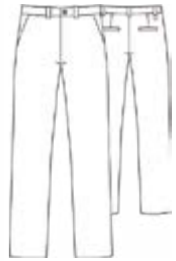
**SLIM FIT.****Sin pinzas***Sem pregas*

Cinturilla, botón y cremallera en delantero.

*Cintura combotão e fecho à frente.*

2 bolsillos delanteros.

*2 bolsos na frente.*

2 bolsillos traseros.

*2 bolsos traseiros.*

113cm

H2 SEMI AJUSTADA/SEMI JUSTA

**205400**

**PANTALÓN CHINO MUJER**  
**CALÇAS CHINO MULHER**  
 36-58

**SLIM FIT.****Talle medio | Sin pinzas***Cintura média | Sem pregas*

Cinturilla, botón y cremallera en delantero.

*Cintura combotão e fecho à frente.*

2 bolsillos delanteros.

*2 bolsos na frente.*

2 bolsillos traseros.

*2 bolsos traseiros.*

106cm

M2 SEMI AJUSTADA/SEMI JUSTA



C/001

C/104

C/109

C/139

C/149

**204700**

**PANTALÓN CHINO MUJER**  
**CALÇAS CHINO MULHER**  
 36-58

**SLIM FIT.****Talle medio | Sin pinzas***Cintura média | Sem pregas*

Cinturilla, botón y cremallera en delantero.

*Cintura combotão e fecho à frente.*

2 bolsillos delanteros.

*2 bolsos na frente.*

2 bolsillos traseros.

*2 bolsos traseiros.*

106cm

M2 SEMI AJUSTADA/SEMI JUSTA

**COLD**205 gr/m<sup>2</sup> 97%CO 3%EA

C/104 Marino/Azul-marinho  
C/109 Gris/Cinza  
C/129 Hueso/Osso

**150002**

FALDA MUJER  
SAIA MULHER  
36-58

**SLIM FIT.****Talle medio | Sin pinzas**

Sin cinturilla.

Sem cinturilla.

Cremallera y abertura trasera.

Zíper e abertura traseira

2 bolsillos delanteros.

2 bolsos na frente.

65cm | M1 AJUSTADA/JUSTA



C/104



C/129



C/109



C/109

C/129

**COLD**205 gr/m<sup>2</sup> 97%CO 3%EA

C/104 Marino/Azul-marinho  
C/109 Gris/Cinza  
C/129 Hueso/Osso

**778700**

BERMUDA HOMBRE  
BERMUDA HOMMEM  
36-60

**2 bolsillos tipo francés en delantero.**

2 bolsos tipo francês na frente.

**Trabillas en cintura.**

Passantes na cintura.

**Bolsillo tipo relojero derecho.**

Bolso tipo relógio direito.

**Sin pinzas en delantero.**

Sem pinças na frente.

55cm | H2 SEMI AJUSTADA/SEMI JUSTA



C/104

C/129

**205500**

BERMUDA MUJER  
BERMUDA MULHER  
36-54

**2 bolsillos tipo francés en delantero.**

2 bolsos tipo francês na frente.

**Trabillas en cintura.**

Passantes na cintura.

**Bolsillo tipo relojero derecho.**

Bolso tipo relógio direito.

50cm | M1 AJUSTADA/JUSTA



C/104

C/109



C/104

C/110

X.LINEN

**X.LINEN**195 gr/m<sup>2</sup> 65%PES 30%VI 5%EAC/104 Marino/Marinho  
C/110 BeigeC/155 Verde agua/Verde água  
BAJO PEDIDO/SOB PEDIDO**800025**AMERICANA MUJER  
CASACO MULHER

36-56



Forro entero.  
Forro completo.  
Cuello solapa.  
Gola de lapela.  
2 bolsillos laterales cartera.  
2 bolsos laterais para carteria.  
Abertura trasera.  
Abertura traseira.  
63cm | M1 AJUSTADA/JUSTA

C/104

C/155

**X.LINEN**195 gr/m<sup>2</sup> 65%PES 30%VI 5%EAC/104 Marino/Marinho  
C/110 BeigeC/155 Verde agua/Verde água  
BAJO PEDIDO/SOB PEDIDO**800024**AMERICANA HOMBRE  
CASACO HOMEM

44-64



Forro entero.  
Forro completo.  
Cuello solapa.  
Gola de lapela.  
2 bolsillos laterales cartera.  
2 bolsos laterais para carteria.  
1 bolsillo en pecho de vivo.  
1 bolso no peito embutido.  
73cm | H1 AJUSTADA/JUSTA



C/110

C/155

# X.LINEN

## X.LINEN

195 gr/m<sup>2</sup> 65%PES 30%VI 5%EA



C/104 Marino/Marinho  
C/110 Beige

C/155 Verde agua/Verde água  
BAJO PEDIDO/SOB PEDIDO

### 700011 PANTALÓN MUJER CALÇAS MULHER 36-58



**Talle medio | Sin pinzas**  
Cintura média | Sem pregas  
Cinturilla, botón y cremallera en delantero.  
Cintura combotão e fecho à frente.  
2 bolsillos delanteros.  
2 bolsos na frente.  
106cm | M1 AJUSTADA/JUSTA



C/104



C/155

### 700009 PANTALÓN HOMBRE CALÇAS HOMEM 36-60



**Sin pinzas**  
Sem pregas  
Cinturilla, botón y cremallera en delantero.  
Cintura combotão e fecho à frente.  
2 bolsillos delanteros  
2 bolsos na frente  
1 bolsillo trasero.  
2 bolsos traseiros  
106cm | H2 SEMI AJUSTADA/SEMI JUSTA



C/110



C/155



C/104

C/110

**TRIVIAL**185 gr/m<sup>2</sup> 77%PES 20%VI 3%EA

C/001 Negro/Preto  
 C/104 Marino/Azul-marinho  
 C/139 Gris marengo/Cinza marengo

**812600**

AMERICANA HOMBRE  
 CASACO HOMEM  
 44-64



Forro entero.  
 Forro completo.  
 Cuello solapa.  
 Gola de lapela.  
 2 botones en delantero.  
 2 botões na frente.  
 2 bolsillos laterales de cartera.  
 2 bolsos laterais para carteira.  
 1 bolsillo en pecho de vivo.  
 1 bolso no peito embutido.  
 73cm | H1 AJUSTADA/JUSTA



C/104

C/139

**821600**

AMERICANA MUJER  
 CASACO MULHER  
 36-56



Forro entero.  
 Forro completo.  
 2 botones en delantero.  
 2 botões na frente.  
 2 bolsillos laterales cartera.  
 2 botões laterais para carteira.  
 1 bolsillo en pecho de vivo.  
 1 bolso no peito embutido.  
 63cm | M1 AJUSTADA/JUSTA



C/104

C/139



C/001

TRIVIAL

791100 PANTALÓN HOMBRE CALÇAS HOMEM  
 205100 PANTALÓN MUJER CALÇAS MULHER



C/001

**TRIVIAL**185 gr/m<sup>2</sup> 77%PES 20%VI 3%EA

C/001 Negro/Preto  
 C/104 Marino/Azul-marinho  
 C/139 Gris marengo/Cinza marengo

**791100**

PANTALÓN HOMBRE  
 CALÇAS HOMEM  
 36-60

**Sin pinzas***Sem pregas*

Cinturilla, botón y cremallera en delantero.

*Cintura combotão e fecho à frente.*

2 bolsillos franceses en delantero.

*2 bolsos franceses à frente.*

110cm | H2 SEMI AJUSTADA/SEMI JUSTA



C/104

C/139

**TRIVIAL**185gr/m<sup>2</sup> 77%PES 20%VI 3%EA

C/001 Negro/Preto  
 C/104 Marino/Azul-marinho  
 C/139 Gris marengo/Cinza marengo

**205100**

PANTALÓN MUJER  
 CALÇAS MULHER  
 36-58

**Talle medio | Sin pinzas***Cintura média | Sem pregas*

Cinturilla, botón y cremallera en delantero.

*Cintura combotão e fecho à frente.*

2 bolsillos franceses en delantero.

*2 bolsos franceses à frente.*

109cm | M1 AJUSTADA/JUSTA



C/104

C/139

**TRIVIAL**185 gr/m<sup>2</sup> 77%PES 20%VI 3%EAC/001 Negro/Preto  
C/104 Marino/Azul-marinho**800005**AMERICANA HOMBRE  
CASACO HOMEM  
44-64

Forro entero.  
Forro completo.  
Cuello mao.  
Colarinho mao.  
5 botones en delantero.  
5 botões na frente.  
2 bolsillos laterales de cartera.  
2 bolsos laterais para carteira.  
1 bolsillo en pecho de vivo.  
1 bolso no peito embutido.  
73cm | H1 AJUSTADA/JUSTA

**BAJO PEDIDO**  
**SOB PEDIDO**



C/104



C/001

**TRIVIAL**185 gr/m<sup>2</sup> 77%PES 20%VI 3%EAC/001 Negro/Preto  
C/104 Marino/Azul-marinho**800002**AMERICANA MUJER  
CASACO MULHER  
36-56

Forro entero.  
Forro completo.  
Solapa invertida.  
Lapela invertida.  
1 Botón en delantero.  
1 Botão na frente.  
2 bolsillos laterales de vivo.  
2 bolsos laterais embutido.  
Abertura en espalda.  
Abertura traseira.  
63cm | M1 AJUSTADA/JUSTA



C/001



C/104

**TRIVIAL**185 gr/m<sup>2</sup> 77%PES 20%VI 3%EAC/001 Negro/Preto  
C/104 Marino/Azul-marinho**950001**CHALECO LEVITA MUJER  
COLETE LEVITA MULHER  
XS-3XL

Forro entero.  
Forro completo.  
Cuello solapa.  
Colarinho lapela.  
2 botones en delantero.  
2 botões na frente.  
2 bolsillos laterales de vivo.  
2 bolsos laterais embutido.  
Hebillas de adorno en costado.  
Fivelas decorativas nas laterais.  
70cm | M2 SEMI AJUSTADA/SEMI JUSTA

**BAJO PEDIDO**  
**SOB PEDIDO**

**205100**  
PANTALÓN MUJER CALÇAS MULHER



C/001

**TRIVIAL**185 gr/m<sup>2</sup> 77%PES 20%VI 3%EAC/001 Negro/Preto  
C/104 Marino/Azul-marinho**550003**VESTIDO MUJER  
VESTIDO MULHER  
XS-XL

Manga semi.  
Manga semi.  
Cremallera en espalda.  
Zíper traseiro.  
Forro de punto.  
Forro de malha.  
Adorno en escote.  
Decoração no decote.  
95cm | M1 AJUSTADA/JUSTA



C/001



C/104



C/001



C/104

C/139

**TRIVIAL**185 gr/m<sup>2</sup> 77%PES 20%VI 3%EA

C/001 Negro/Preto  
C/104 Marino/Azul-marinho  
C/139 Gris marengo/Cinza marengo

**555900**

VESTIDO MUJER  
VESTIDO MULHER  
XS-XL



Manga semi.  
Manga semi.  
Cremallera en espalda.  
Zipper traseiro.  
Forro de punto.  
Forro de malha.  
Costadillos en delantero.  
Costuras frontais.  
91cm | M1 AJUSTADA/JUSTA

**TRIVIAL**185 gr/m<sup>2</sup> 77%PES 20%VI 3%EA

C/001 Negro/Preto  
C/104 Marino/Azul-marinho  
C/139 Gris marengo/Cinza marengo

**555800**

VESTIDO MUJER  
VESTIDO MULHER  
XS-XL



Manga corta.  
Manga curta.  
Cremallera en espalda.  
Zipper traseiro.  
Forro de punto.  
Forro de malha.  
Cinturilla de adorno.  
Cós decorativo.  
93cm | M1 AJUSTADA/JUSTA



C/104

C/139

**TRIVIAL**185 gr/m<sup>2</sup> 77%PES 20%VI 3%EAC/001 Negro/Preto  
C/104 Marino/Azul-marinho**150003**FALDA  
SAIA  
36-54

Sin bolsillos.  
Sem bolsos.  
Sin cinturilla.  
Sem cintura.  
Cremallera y aberturas traseras.  
Zipper e a abertura traseira.  
63cm | M1 AJUSTADA/JUSTA



C/001



C/104

**TRIVIAL**185 gr/m<sup>2</sup> 77%PES 20%VI 3%EAC/001 Negro/Preto  
C/104 Marino/Azul-marinho**176500**FALDA  
SAIA  
36-54

Sin bolsillos.  
Sem bolsos.  
Cinturilla, botón y cremallera  
en trasero.  
Cintura combotão e fecho na parte traseira  
Abertura trasera.  
Abertura traseira.  
55cm | M1 AJUSTADA/JUSTA



C/001



C/104



C/104

CONFORT

**CONFORT**203 gr/m<sup>2</sup> 54%PES 44%WOOL 2%EA

C/001 Negro/Preto  
C/104 Marino/Azul-marinho  
C/139 Gris marengo/Cinza marengo

**821200**

AMERICANA MUJER  
CASACO MULHER  
36-56



Forro entero.  
Forro completo.  
2 botones en delantero.  
2 botões na frente.  
2 bolsillos laterales de cartera.  
2 bolsos laterais para carteira.  
1 bolsillo en pecho de vivo.  
1 bolso no peito embutido  
63cm | M1 AJUSTADA/JUSTA

**205200**

PANTALÓN MUJER  
CALÇAS MULHER  
36-58



Talle medio | Sin pinzas  
Cintura média | Sem pregas  
Cinturilla, botón y cremallera en delantero.  
Cintura combotão e fecho à frente.  
2 bolsillos franceses en delantero.  
2 bolsos franceses à frente.  
109cm | M1 AJUSTADA/JUSTA



C/104

C/139

**CONFORT**203 gr/m<sup>2</sup> 54%PES 44%WOOL 2%EA

C/001 Negro/Preto  
C/104 Marino/Azul-marinho  
C/139 Gris marengo/Cinza marengo

**812200**

AMERICANA HOMBRE  
CASACO HOMEM  
44-64



SLIM FIT.  
Forro entero.  
Forro completo.  
2 botones en delantero.  
2 botões na frente.  
2 bolsillos laterales de cartera.  
2 bolsos laterais para carteira.  
1 bolsillo en pecho de vivo.  
1 bolso no peito embutido  
73cm | H1 AJUSTADA/JUSTA

**791300**

PANTALÓN HOMBRE  
CALÇAS HOMEM  
36-60



Sin pinzas  
Sem pregas  
Cinturilla, botón y cremallera en delantero.  
Cintura combotão e fecho à frente.  
2 bolsillos franceses en delantero.  
2 bolsos franceses à frente.  
1 bolsillo trasero  
1 bolso traseiro  
110cm | H2 SEMI AJUSTADA/SEMI JUSTA



C/104

C/139

**CONFORT**203 gr/m<sup>2</sup> 54%PES 44%WOOL 2%EA

C/001 Negro/Preto  
C/104 Marino/Azul-marinho  
C/139 Gris marengo/Cinza marengo

**812300**

AMERICANA HOMBRE  
CASACO HOMEM  
44-64

**REGULAR FIT.**

Forro entero.  
Forro completo.  
Cuello solapa  
Gola de lapela  
2 botones en delantero.  
2 botões na frente.  
2 bolsillos laterales de cartera.  
2 bolsos laterais para carteira.  
1 bolsillo en pecho de vivo.  
1 bolso no peito embutido.  
73cm | H2 SEMI AJUSTADA/SEMI JUSTA



C/001



C/139



C/104

**792100**

PANTALON HOMBRE CON  
PINZAS CONFORT

CALÇAS HOMEM COM PREGAS  
CONFORTÁVEIS

36-60

C/001 Negro/Preto  
C/104 Marino/Marinho



2 bolsillos tipo francés en costados y 1 de vivo trasero.

2 bolsos tipo francés na lateral y 1 embutidos nas costas.

Trabillas en cintura.

Presilhas na cintura.

Bolsillo tipo relojero derecho.

Bolso tipo relógio direito.

110cm | H2 SEMI AJUSTADA/SEMIJUSTA

C/104

**CONFORT**203 gr/m<sup>2</sup> 54%PES 44%WOOL 2%EA

C/001 Negro/Preto  
C/104 Marino/Azul-marinho

**176600**

FALDA

SAIA

36-54

**Sin bolsillos**

Sem bolsos

Cinturilla, botón y cremallera en trasero.

Cintura com botão e fecho na parte traseira

Abertura trasera.

Abertura traseira.

55cm | M1 AJUSTADA/JUSTA

C/001



C/104

# MÁXIMA



C/001



C/104



C/139

## MÁXIMA

230 gr/m<sup>2</sup> 54%PES 44%WOOL 2%EA

C/001 Negro/Preto  
C/104 Marino/Azul-marinho  
C/139 Gris marengo/Cinza marengo

## 821400 AMERICANA MUJER CASACO MULHER 36-56



Forro entero.  
Forro completo.  
2 botones en delantero.  
2 botões na frente.  
2 bolsillos laterales de cartera.  
2 bolsos laterais para carteira.  
1 bolsillo en pecho de vivo.  
1 bolso no peito embutido.  
63cm | M1 AJUSTADA/JUSTA

## MÁXIMA

230 gr/m<sup>2</sup> 54%PES 44%WOOL 2%EA

C/001 Negro/Preto  
C/104 Marino/Azul-marinho  
C/139 Gris marengo/Cinza marengo

## 812400 AMERICANA HOMBRE CASACO HOMEM 44-64



SLIM FIT.  
Forro entero.  
Forro completo.  
2 botones en delantero.  
2 botões na frente.  
2 bolsillos laterales de cartera.  
2 bolsos laterais para carteira.  
1 bolsillo en pecho de vivo.  
1 bolso no peito embutido.  
73cm | H1 AJUSTADA/JUSTA



C/104



C/139

**MÁXIMA**230 gr/m<sup>2</sup> 54%PES 44%WOOL 2%EA

C/001 Negro/Preto  
C/104 Marino/Azul-marinho  
C/139 Gris marengo/Cinza marengo

**205300**

PANTALÓN MUJER  
CALÇAS MULHER  
36-58

**Talle medio | Sin pinzas**

Cintura média | Sem pregas  
Cinturilla, botón y cremallera  
en delantero.

Cintura combotão e fecho à frente.  
2 bolsillos franceses en delantero.  
2 bolsos franceses à frente.

109cm | M1 AJUSTADA/JUSTA



C/104

C/139



C/001

**MÁXIMA**230 gr/m<sup>2</sup> 54%PES 44%WOOL 2%EA

C/001 Negro/Preto  
C/104 Marino/Azul-marinho  
C/139 Gris marengo/Cinza marengo

**791400**

PANTALÓN HOMBRE  
CALÇAS HOMEM  
36-60

**Sin pinzas**

Sem pregas  
Cinturilla, botón y cremallera  
en delantero.

Cintura combotão e fecho à frente.  
2 bolsillos franceses en delantero.  
2 bolsos franceses à frente.

1 bolsillo trasero  
1 bolso traseiro  
110cm | H2 SEMI AJUSTADA/SEMI JUSTA



C/104

C/139



C/001



C/001

# TECNO

**TECNO**  
215 gr/m<sup>2</sup> 96%PES 4%EA



C/001 Negro/Preto  
C/104 Marino/Azul-marinho  
C/139 Gris marengo/Cinza marengo



C/104

C/139

**821100**  
AMERICANA MUJER  
CASACO MULHER  
36-56



Forro entero.  
Forro completo.  
Cuello solapa.  
Gola de lapela.  
1 botón en delantero.  
1 botão na frente.  
2 bolsillos laterales de vivo.  
2 bolsos laterais embutido.  
1 bolsillo en pecho de vivo.  
1 bolso no peito embutido.  
63cm | M1 AJUSTADA/JUSTA



C/104

C/139

**812100**  
AMERICANA HOMBRE  
CASACO HOMEM  
44-60



**SUPER SLIM.**  
Forro entero.  
Forro completo.  
Cuello solapa.  
Gola de lapela.  
1 botón en delantero.  
1 botão na frente.  
2 bolsillos laterales de vivo.  
2 bolsos laterais embutido.  
1 bolsillo en pecho de vivo.  
1 bolso no peito embutido.  
73cm | H1 AJUSTADA/JUSTA

**TECNO**215 gr/m<sup>2</sup> 96%PES 4%EA

C/001 Negro/Preto  
 C/104 Marino/Azul-marinho  
 C/139 Gris marengo/Cinza marengo

**793100**

PANTALÓN HOMBRE  
 CALÇAS HOMEM  
 36-60

**SLIM FIT.****Sin pinzas***Sem pregas*

Cinturilla, botón y cremallera en delantero.

*Cintura combotão e fecho à frente.*

2 bolsillos delanteros.

*2 bolsos na frente.*

1 bolsillo trasero.

*1 bolso traseiro.*

110cm | H1 AJUSTADA/JUSTA



C/104

C/139

**203500**

PANTALÓN MUJER  
 CALÇAS MULHER  
 36-56

**SLIM FIT.****Talle medio | Sin pinzas***Cintura média | Sem pregas*

Cinturilla, botón y cremallera en delantero.

*Cintura combotão e fecho à frente.*

2 bolsillos en delantero.

*2 bolsos à frente.*

Trabillas en cintura.

*Fivelas à cintura*

106cm | M1 AJUSTADA/JUSTA



C/104

C/139

**TECNO**215 gr/m<sup>2</sup> 96%PES 4%EAC/001 Negro/Preto  
C/104 Marino/Azul-marinho**813100**AMERICANA HOMBRE  
CASACO HOMEM  
44-64**SLIM FIT.**

Forro entero.  
Forro completo.  
Cuello solapa.  
Gola de lapela.  
2 botones en delantero.  
2 botões na frente.  
2 bolsillos laterales de cartera.  
2 bolsos laterais para carteira.  
1 bolsillo en pecho de vivo.  
1 bolso no peito embutido.  
73cm | H1 AJUSTADA/JUSTA

**793200**PANTALÓN HOMBRE  
CALÇAS HOMEM  
36-60**Sin pinzas**

Sem pregas  
Cinturilla, botón y cremallera  
en delantero.  
Cintura combotão e fecho à frente.  
2 bolsillos delanteros.  
2 bolsos na frente.  
1 bolsillo trasero.  
2 bolso traseiro  
106cm | H2 SEMI AJUSTADA/SEMI JUSTA



C/104

**TECNO**215 gr/m<sup>2</sup> 96%PES 4%EAC/001 Negro/Preto  
C/104 Marino/Azul-marinho**823100**AMERICANA MUJER  
CASACO MULHER  
36-56

Forro entero.  
Forro completo.  
Cuello solapa.  
Gola de lapela.  
2 botones en delantero.  
2 botões na frente.  
2 bolsillos laterales de cartera.  
2 bolsos laterais para carteira.  
1 bolsillo en pecho de vivo.  
1 bolso no peito embutido.  
63cm | M1 AJUSTADA/JUSTA



C/001

**205700**PANTALÓN MUJER  
CALÇAS MULHER  
36-56**Talle medio | Sin pinzas**

Cintura média | Sem pregas  
Cinturilla, botón y cremallera  
en delantero.  
Cintura combotão e fecho à frente.  
2 bolsillos franceses en delantero.  
2 bolsos franceses à frente.  
106cm | M1 AJUSTADA/JUSTA

**TECNO**215 gr/m<sup>2</sup> 96%PES 4%EA

C/001 Negro/Preto  
C/104 Marino/Azul-marinho  
C/139 Gris marengo/Cinza marengo

**176800**

FALDA

SAIA

36-54

**Sin bolsillos***Sem bolsos*

Cinturilla, botón y cremallera en trasero.

*Cintura combotão e fecho na parte traseira*

Abertura trasera.

*Abertura traseira.*

55cm | M1 AJUSTADA/JUSTA



C/001



C/104



C/139

**PLANA**165 gr/m<sup>2</sup> 100%PES

C/001 Negro/Preto  
C/104 Marino/Azul-marinho

**113F00**

FALDA

SAIA

36-52

**2 bolsillos franceses laterales.***2 bolsos franceses laterais.*

Cinturilla, botón y cremallera en trasero.

*Cintura combotão e fecho na parte traseira.*

55cm | M1 AJUSTADA/JUSTA



C/104



C/001

**800032**  
**GABARDINA HOMBRE**  
 TRENCH COAT HOMEM  
 44-64

C/104 Marino/Azul-marinho



Botones ocultos en delantero.  
 Botões ocultos na frente  
 2 bolsillos laterales de vivo.  
 2 bolsos laterais embutidos.  
 Cuello camisero.  
 Colarinho de camisa.  
 93cm | H2 SEMI AJUSTADA/SEMIJUSTA

**BAJO PEDIDO**  
 SOB PEDIDO



**800035**  
**CHAQUETÓN HOMBRE**  
 CASACO LONGO HOMEM  
 44-64

C/104 Marino/Azul-marinho



4 botones en delantero.  
 4 botões na frente.  
 2 bolsillos laterales cartera.  
 2 bolsos laterais para carteira.  
 78cm | H2 SEMI AJUSTADA/SEMIJUSTA

**BAJO PEDIDO**  
 SOB PEDIDO



**800033****ABRIGO MUJER**

CASACO MULHER

36-56

C/104 Marino/Azul-marinho



3 botones en delantero.  
 3 botões na frente.  
 2 bolsillos laterales cartera.  
 2 bolsos laterais para carteira.  
 1 bolsillo en pecho de vivo.  
 1 bolso embutido no peito.  
 85cm | M1 AJUSTADA/JUSTA

**BAJO PEDIDO**  
**SOB PEDIDO**

**800034****ABRIGO HOMBRE**

CASACO HOMEM

44-64

C/104 Marino/Azul-marinho



3 botones en delantero.  
 3 botões na frente.  
 2 bolsillos laterales cartera.  
 2 bolsaos laterais para carteira.  
 1 bolsillo en pecho de vivo.  
 1 bolso embutido no peito.  
 98cm | H1 AJUSTADA/JUSTA

**BAJO PEDIDO**  
**SOB PEDIDO**



**IMPERMEABLE IMPERMEÁVEL**135gr/m<sup>2</sup> 100%PES

C/104 Marino/Azul-marinho

**800029****PARKA HOMBRE***PARKA HOMEM*

S-5XL



Capucha desmontable.

*Capuz removível.*

2 bolsillos laterales de vivo con botón y 1 bolsillo en pecho con cremallera.

*2 bolsos laterais embutidos com botão e 1 bolso no peito com zíper.*

Forro interior.

*Forro interior.*

80cm | H1 AJUSTADA/JUSTA

**800031****PARKA MUJER***PARKA MULHER*

S-XXL



Capucha desmontable.

*Capuz removível.*

2 bolsillos laterales de vivo con botón y 1 bolsillo en pecho con cremallera.

*2 bolsos laterais embutidos com botão e 1 bolso no peito com zíper.*

Forro interior.

*Forro interior.*

78cm | M1 AJUSTADA/JUSTA



**800037**  
**CHAQUETA MUJER BANDA DE**  
**MÚSICA PERSONALIZADA**  
 CASACO FEMENINO DE BANDA DE

C/104 Marino/Azul-marinho



Prenda forrada.  
 Peça forrada.  
 1 bolsillo en interior de delantero derecho de 2 vivos.  
 1 bolso no interior da parte frontal direita com dois vivos.  
 2 tapetas en delantero con botón.  
 2 abas na parte frontal com botão.  
 Costura central en espalda con abertura.  
 Costura central nas costas com abertura.

**BAJO PEDIDO**  
**SOB PEDIDO**

**700003**  
**PANTALÓN MUJER BANDA DE**  
**MÚSICA PERSONALIZADO**  
 CALÇAS FEMENINO DE BANDA DE

C/104 Marino/Azul-marinho



Bolsillos con corte francés.  
 Bolsos com corte francês.  
 2 bolsillos de 1 vivo en traseros.  
 2 bolsos de 1 embutido nas costas.  
 80cm | M1 AJUSTADA/JUSTA

**BAJO PEDIDO**  
**SOB PEDIDO**



**800006**  
**CHAQUETA HOMBRE BANDA DE**  
**MÚSICA PERSONALIZADA**  
 CASACO HOMEM DE BANDA DE

C/112 Burdeos/Bordo



1 bolsillo en interior de delantero derecho de 2 vivos .  
 1 bolso no interior da parte frontal direita com dois vivos.  
 3 tapetas en delantero con botón.  
 3 abas na parte frontal com botão.  
 Costura central en espalda con abertura.  
 Costura central nas costas com abertura

**BAJO PEDIDO**  
**SOB PEDIDO**

**700002**  
**PANTALÓN HOMBRE BANDA DE**  
**MÚSICA PERSONALIZADO**  
 CALÇAS HOMEM DE BANDA DE

C/104 Marino/Azul-marinho



Bolsillos con corte francés.  
 Bolsos com corte francês.  
 2 bolsillos de 1 vivo en traseros.  
 2 bolsos de 1 embutido nas costas.  
 Pasamanería dorada.  
 Passamanaria dourada

**BAJO PEDIDO**  
**SOB PEDIDO**



**800038**  
**CONJUNTO FRAC HOMBRE**  
**LEVITA | CHALECO | PANTALÓN**  
 CONJUNTO FRAQUE HOMEM  
 LEVITA | COLETE | CALÇAS  
 44-64

C/001 Negro/Preto

**Chaqueta/Casaço:**

Prenda forrada.

Artigo forrado.

2 bolsillos en interior de 2 vivos, bolsillo de delantero izquierdo con botón.

2 bolsos no interior com dois vivos, bolso na parte frontal esquerda com botão.

6 botones forrados en delanteros.

6 botões forrados na parte frontal.

**Chaleco/Colete:**

Prenda forrada.

Artigo forrado.

Delantero izquierdo sobre derecho.

Parte da frente esquerda sobre a direita.

Cola de ratón entre pinzas (para sujetar con botones interiores de chaqueta), pinzas cerradas y definidas.

Cordão de seda entre pinças (para segurar com botões interiores do casaco), pinças fechadas e definidas.

**BAJO PEDIDO**  
**SOB PEDIDO**

**210001**  
**CAMISA HOMBRE**  
**PARA FRAC**  
 CAMISA HOMEM PARA FRAQUE  
 36-50

C/101 Blanco/Branco



**Cuello canto.**

*Colarinho smoking.*

Manga con abertura y 2 pliegues, abertura con ojal y botón.

*Manga com abertura e 2 pregas, abertura com casa e botão.*

**Puño vuelto con cuatro ojales.**

*Punho virado com quatro casas.*

**BAJO PEDIDO**  
**SOB PEDIDO**

**792100** PANTALÓN HOMBRE CONFORT  
 CALÇAS HOMEM CONFORT

C/110

# SALA & SASTRERÍA

GORRAS & COMPLEMENTOS.  
BONÉS & COMPLEMENTOS.

ARPILLERA  
250 gr/m<sup>2</sup> 100% PES



C/110 Beige  
C/124 Marrón/Castanho  
C/139 Gris marengo/Cinza escuro

**459900**

**UNISEX**

TALLA ÚNICA

TAMANHO ÚNICO

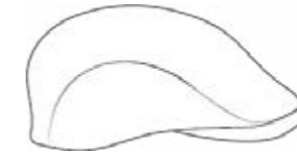

C/124



C/139

**VAQUERO ELÁSTICO**  
**DENIM ELÁSTICO**  
 260 gr/m<sup>2</sup> 65%PES 32%CO 3%EA



C/821 Vaquero negro/Denim preto  
 C/822 Vaquero marrón/Denim castanho  
 C/823 Vaquero arena/Denim areia  
 C/824 Vaquero verde musgo/Denim verde musgo  
 C/825 Vaquero gris/Denim cinza  
 C/826 Vaquero marino/Denim marinho

**459700**  
**UNISEX**  
 TALLA ÚNICA  
 TAMANHO ÚNICO



Goma interior para ajustar.  
 Elástico interno para ajustar.



C/821



C/823



C/824



C/825



C/826



C/822

# TIRANTES

## SUSPENSÓRIOS

**329000****TIRANTE LISO***SUSPENSÓRIO LISO.***UNISEX****30MM**C/001  
Negro/PretoC/104  
Marino/MarinhoC/105  
Rojo/VermelhoC/109  
Gris/CinzaC/110  
BeigeC/124  
Marrón/Castanho**329300***PIEL PELE***TIRANTE LISO***SUSPENSÓRIO LISO.***UNISEX****20MM**

C/124 Marrón/Castanho

**330500****TIRAS DE AJUSTE***FITAS DE AJUSTE***UNISEX****30MM**C/116 Naranja/Laranja  
C/118 Verde botella/Verde garrafa  
C/148 Indigo  
C/151 Camel

ELÁSTICO  
100% PES

C/116 Naranja/Laranja  
C/118 Verde botella/Verde garrafa  
C/148 Índigo  
C/151 Camel

**329400**  
**TIRANTES ELÁSTICOS LARGOS.**  
*SUSPENSÓRIOS ELÁSTICOS  
LONGOS.*  
TALLA ÚNICA TAMANHO ÚNICO  
30mm



C/116



C/148



C/151



C/116



ELÁSTICO  
100% PES

C/116 Naranja/Laranja  
C/118 Verde botella/Verde garrafa  
C/148 Índigo  
C/151 Camel

**329500**  
**TIRANTES ELÁSTICOS CORTOS.**  
*SUSPENSÓRIOS ELÁSTICOS  
CURTOS.*  
TALLA ÚNICA TAMANHO ÚNICO  
30mm



C/118



C/148



C/116

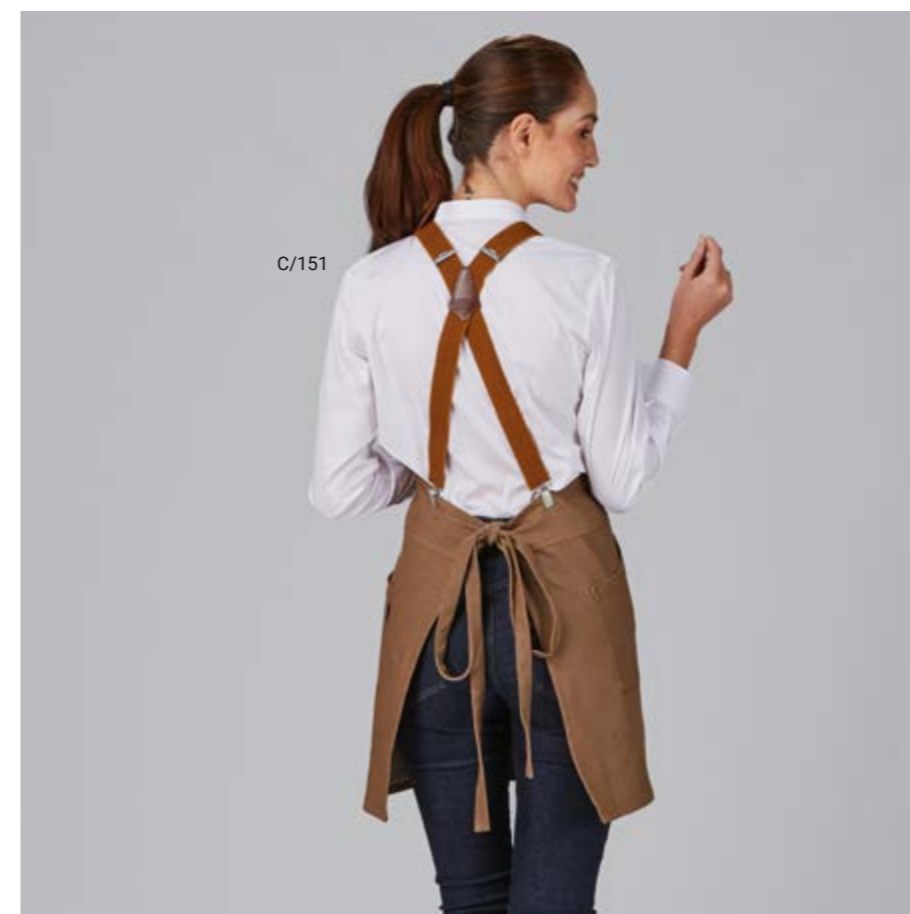

C/151

# CINTURONES

## CINTOS

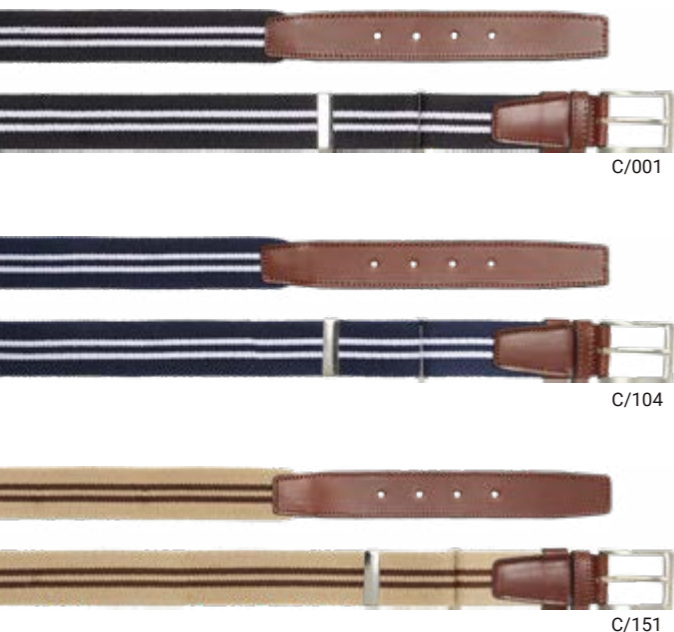

C/001

C/104

C/151

### 331200

#### CINTURON TIRA DE RAYAS.

*CINTO FITA DE RAYAS.*

CINTA ELÁSTICA REGULABLE

*FITA ELÁSTICA REGULÁVEL.*

TALLA ÚNICA

*TAMANHO ÚNICO*

C/001 Negro/Preto  
C/104 Marino/Marinho  
C/151 Camel

### 331300

#### CINTURON TIRA LISA.

*CINTO COM FITA LISA.*

CINTA ELÁSTICA REGULABLE

*FITA ELÁSTICA REGULÁVEL.*

TALLA ÚNICA

*TAMANHO ÚNICO*

C/104 Marino/Marinho  
C/110 Beige  
C/152 Azul grisáceo/Azul acinzentado  
C/176 Azul noche/Azul noite



C/104

C/110

C/152

C/176

## PIEL PELE

### 100% LEATHER

### 330800

#### CINTURON MUJER PIEL.

*CINTO MULHER DE PELE.*

TALLA DE/TAMANHO DE 80 A 95.

C/001 Negro/Preto  
C/104 Marino/Marinho  
C/124 Marrón/Castanho



### 330200

#### CINTURON HOMBRE PIEL

*CINTO HOMDEM DE PELE.*

TALLA DE/TAMANHO DE 90 A 110

C/001 Negro/Preto



### 330100

#### CINTURON SPORT HOMBRE PIEL

*CINTO SPORT HOMEM DE PELE.*

TALLA DE/TAMANHO DE 90 A 110

C/124 Marrón/ Castanho



### 330700

#### CINTURON HOMBRE PIEL

*CINTO HOMEM DE PELE.*

TALLA DE/TAMANHO DE 90 A 110

C/104 Marino/Marinho  
C/124 Marrón/Castanho



### 330300

#### CINTURON HOMBRE PIEL REVERSIBLE

*CINTO HOMEM DE PELE REVERSÍVEL.*

TALLA DE/TAMANHO DE 90 A 110

C/001 Negro/Preto



### 330400

#### CINTURON HOMBRE POLIPIEL

*CINTO HOMEM DE POLIPELE*

TALLA DE/TAMANHO DE 90 A 110

C/001 Negro/Preto



# CORBATAS

## GRAVATAS

RASO CETIM  
100% PES

**322000**  
CORBATA  
GRAVATA  
UNISEX  
TALLA ÚNICA  
TAMANHO ÚNICO

Con nudo fijo  
Com nó fixo.  
Cierre de clip  
Fecho com clip.  
Pala ancha Pala larga (7cm)

C/001 Negro/Preto  
C/104 Marino/Marinho  
C/112 Burdeos/Bordo



C/001 C/104 C/112

RASO CETIM  
100% PES

**327400**  
CORBATA  
GRAVATA  
UNISEX  
TALLA ÚNICA  
TAMANHO ÚNICO

Sin nudo.  
Sem nó.  
Pala estrecha Pala estreita (5cm)

C/001 Negro/Preto  
C/104 Marino/Marinho  
C/112 Burdeos/Bordo



C/001 C/104 C/112

100% PES

**323000**  
CORBATÍN CON PERLA  
LAÇO COM PÉROLA  
UNISEX  
TALLA ÚNICA  
TAMANHO ÚNICO

Con nudo fijo  
Com nó fixo.  
Cierre de clip  
Fecho com clip.  
Pala estrecha Pala estreita (5cm)

C/001 Negro/Preto  
C/112 Burdeos/Bordo



C/001 C/112

JACQUARD OJO DE PERDIZ  
100% PES



C/001 Negro/Preto  
C/103 Azulina  
C/104 Marino/Marinho  
C/112 Burdeos/Bordo  
C/117 Gris perla/ Cinza pérola  
C/127 Pistacho/Pistache

**326200**

CORBATA GRAVATA  
UNISEX  
TALLA ÚNICA  
TAMANHO ÚNICO

Sin nudo.  
Sem nó.  
Pala ancha Pala larga (7cm)



C/001

C/103

C/104

C/112

C/117

C/127

RASO CETIM  
100% PES

C/104 Marino/Marinho

**327300**  
CORBATA PUNTOS  
GRAVATA COM PONTOS  
UNISEX  
TALLA ÚNICA  
TAMANHO ÚNICO

Pala estrecha Pala estreita (5cm)



RASO CETIM  
100% PES

C/001 Negro/Preto  
C/103 Azulina  
C/104 Marino/Marinho  
C/105 Rojo/Vermelho  
C/110 Beige  
C/112 Burdeos/Bordo  
C/116 Naranja/Laranja  
C/117 Gris perla/Cinza pérola  
C/118 Verde botella/Verde garrafa  
C/124 Marrón/Castanho  
C/127 Pistacho/Pistache  
C/139 Gris marengo/Cinza escuro

**321000**  
CORBATA  
GRAVATA UNISEX  
TALLA ÚNICA  
TAMANHO ÚNICO

Sin nudo.  
Sem nó.  
Pala ancha Pala larga (7cm)



C/001

C/103

C/104

C/105

C/110

C/112

C/116

C/117

C/118

C/124

C/127

C/139

ARPILLERA SERAPILHEIRA  
250 gr/m<sup>2</sup> 100%PES



C/110 Beige  
C/124 Marrón/Castanho  
C/139 Gris marengo/Cinza escuro

**326600**

**CORBATA GRAVATA**  
**UNISEX**  
TALLA ÚNICA  
TAMANHO ÚNICO

Con nudo fijo  
Com nó fixo.  
Cierre de clip  
Fecho com clip.  
Pala estrecha Pala estreita (5cm)



C/110

C/124

C/139

VAQUERO ELÁSTICO  
DENIM ELÁSTICO  
260 gr/m<sup>2</sup> 65%PES 32%CO  
3%EA



C/823 Arena/Areia

**326800**

**CORBATA GRAVATA**  
**UNISEX**  
TALLA ÚNICA  
TAMANHO ÚNICO

Con nudo fijo  
Com nó fixo.  
Cierre de clip  
Fecho com clip.  
Pala estrecha Pala estreita (6cm)



# PAÑUELOS LENÇOS

GASA VAPOROSA  
CHIFFON AREJADO  
86 gr/m<sup>2</sup> 100% PES

C/103 Azulina  
C/104 Marino/Marinho  
C/112 Burdeos/Bordo  
C/138 Frambuesa/Framboesa  
C/143 Agua marina/ Água-marinha

**461200**

**PAÑUELO LENÇO**  
**UNISEX**  
145X50CM

**461300**

**PAÑUELO LENÇO**  
**UNISEX**  
70x70M

Gasa vaporosa.  
Chiffon arejado.



GASA VAPOROSA LUNARES  
CHIFFON AREJADO  
100% PES

C/103 Azulina  
C/104 Marino/Marinho

**461400**

**PAÑUELO LENÇO**  
**UNISEX**  
60X60CM

Gasa vaporosa.  
Chiffon arejado.  
Lunares  
Com bolinhas.

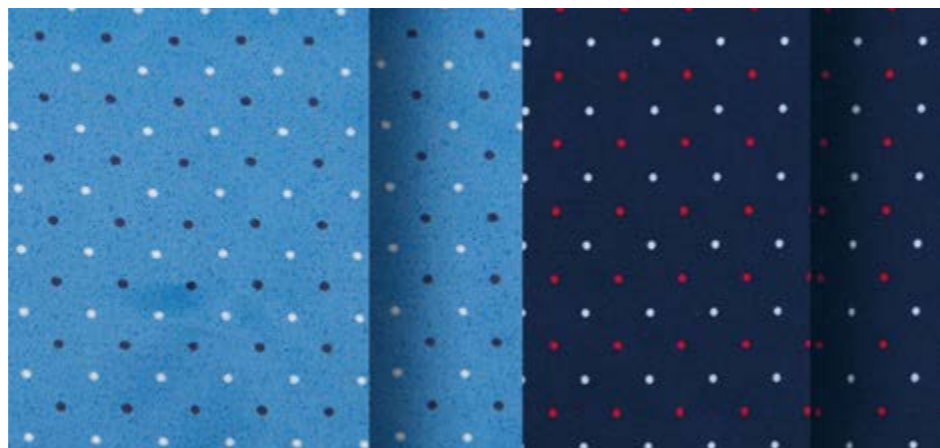

PEPELÍN POPELINA  
108 gr/m<sup>2</sup> 65%% PES 35%CO

C/101 Blanco/Branco

**450000**

**PAÑUELO BLANCO**  
**LENÇO BRANCO**  
**UNISEX**  
67X67X97CM



# PAJARITAS

## BORBOLETAS

100% PES

C/001 Negro/Preto  
 C/104 Marino/Marinho  
 C/105 Rojo/Vermelho  
 C/110 Beige  
 C/112 Burdeos/Bordo  
 C/116 Naranja/Laranja  
 C/117 Gris perla/Cinza pérola  
 C/136 Morado/Roxo  
 C/139 Gris marengo/Cinza escuro

**324000**

**PAJARITA BORBOLETA**  
**UNISEX**  
 TALLA ÚNICA  
 TAMANHO ÚNICO

Cierre de clip.  
 Fecho com clip.



C/001



C/104



C/105



C/110



C/112



C/116



C/117



C/136



C/139

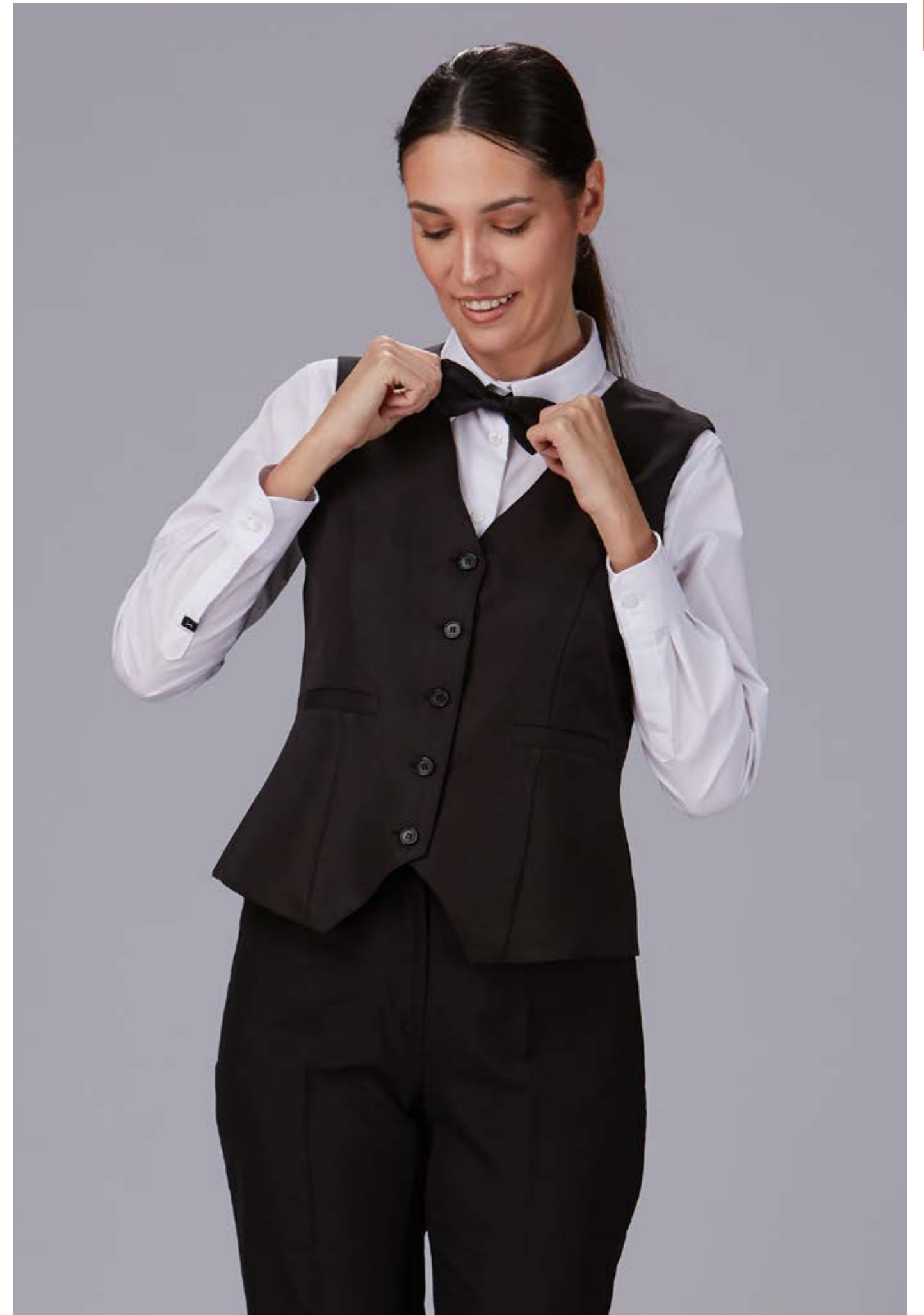

ARPILLERA SERAPILHEIRA  
250 gr/m<sup>2</sup> 100%PES



C/110 Beige  
C/124 Marrón/Castanho  
C/139 Gris marengo/Cinza escuro

**326500**

PAJARITA BORBOLETA  
UNISEX  
TALLA ÚNICA TAMANHO ÚNICO

Cierre de clip.  
Fecho com clip.



C/110



C/124



C/139



VAQUERO ELÁSTICO  
260 gr/m<sup>2</sup> 65%PES 32%CO 3%EA



C/823 Arena/Areia



**326700**

PAJARITA BORBOLETA  
UNISEX  
TALLA ÚNICA TAMANHO ÚNICO

Cierre de clip.  
Fecho com clip.

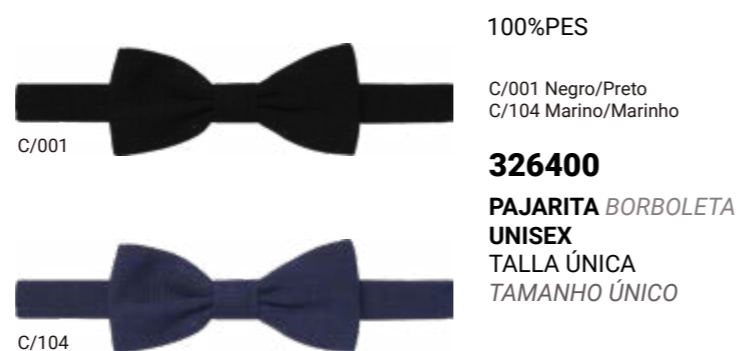

C/001



C/104

100%PES

C/001 Negro/Preto  
C/104 Marino/Marinho

**326400**

PAJARITA BORBOLETA  
UNISEX  
TALLA ÚNICA  
TAMANHO ÚNICO

Cierre de clip.  
Fecho com clip.



SARGA SARJA  
240 gr/m<sup>2</sup> 65%PES 35%CO



C/001 Negro/Preto

**350100**

FUNDA PDA ESTOJO PDA  
UNISEX  
TALLA ÚNICA TAMANHO ÚNICO

Con bolsillo.  
Com bolso.  
Accesorio ideal para profesionales de la hostelería.  
Acessório ideal para profissionais da hotelaria.  
Cinturón regulable.  
Cintos regulável.

100%POLIPROPILENO  
C/001 Negro/Preto

**312100**  
FUNDA TRAJE CON CREMALLERA

PORTA FATOS COM FECHO  
60X100 CM

Funda para trajes.  
Porta fatos.  
Cierre con cremallera.  
Fecho com fecho de correr.



SARGA SARJA  
205 gr/m<sup>2</sup> 100%CO



C/101 Blanco/Branco

**470000**

LITOS ALGODON ESTOJO PDA  
PAQUETE DE 6 UNIDADES  
75X46

Complemento esencial para la hostelería.  
Complemento essencial para a hotelaria.  
Paño rectangular.  
Pano retangular

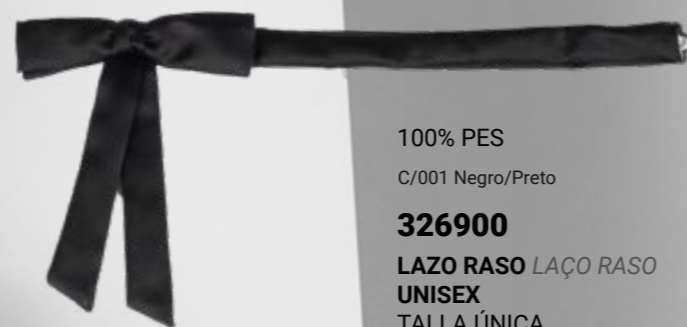

100% PES  
C/001 Negro/Preto

**326900**

LAZO RASO LAÇO RASO  
UNISEX  
TALLA ÚNICA  
TAMANHO ÚNICO  
25MM

Cierre de clip.  
Fecho com clip.